

2026年9月30日 彦成村、早稲田村、東和村の 合併により、三郷村が誕生して 70年を迎えます

(P.4～5に関連記事あり)



旧彦成村 (1956年撮影)
左には中川と八条橋



旧早稲田村 (1961年撮影)
左から大場川、現在の三郷駅付近、
江戸川と流山橋

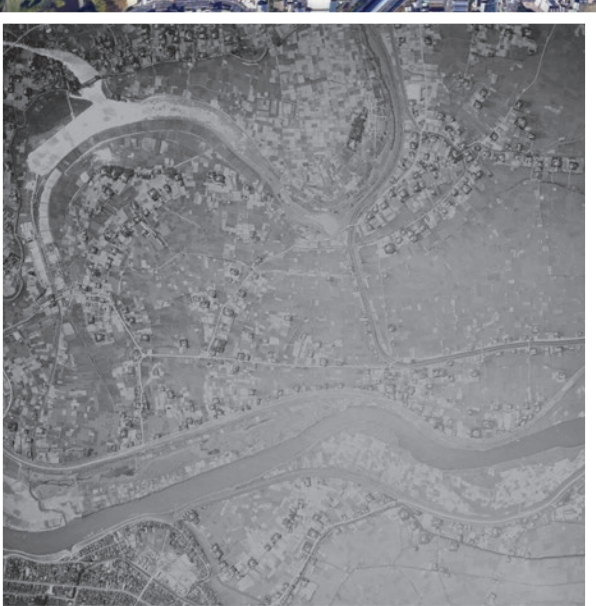

旧東和村 (1957年撮影)
左下は現在のみさと公園付近

令和8年 迎春



三郷市議会議長
武 居 弘 治

謹んで新春のご挨拶を申し上げます。

市民の皆様におかれましては、日頃から、議会活動に対し、深いご理解とご協力を賜り厚く御礼申し上げます。

昨年は三郷市議会議員選挙が行われ、新体制となり半年が過ぎました。

議会改革によるICT化の一步として昨年12月議会から、ネット中継によるライブ配信が始まるなど、市民に対し分かりやすく、より開かれた議会を目指しているところでございます。

一方で円安や、原材料や物価の高騰は長期間に及んでおり深刻な負担となっております。市民の生活を守り、市内経済の回復を図るため、今後も皆様の期待に応えられるよう議員一同、全力で取り組んでまいり所存でございます。三郷市が未来に向け更なる発展と飛躍ができるよう、二元代表制の一翼を担う市議会がその役割と機能を十分に発揮し、責務を果たしてまいりますので、今後とも皆様のご理解とご協力をお願いいたします。

結びに、皆様のご健勝とご多幸を心から祈念申し上げ、新春の挨拶とさせていただきます。

謹んで新春のお慶びを申し上げます



三郷市長
木 津 雅 晟

明けましておめでとうございます。

日頃から、市政に対しまして、ご支援とご協力をいただいておりますことに厚く御礼を申し上げます。

さて昨年は、災害時の炊き出しにも対応できる新しい学校給食センター「さとっ子スマイルキッチン」がオープンするとともに、常磐自動車道三郷料金所スマートインターチェンジがフルインター化の開通を迎え、また、ギリシャ共和国のサラミナ市と姉妹都市提携について調印を行うなど充実した一年となりました。

今年は、2月8日に日本陸上競技連盟公認レースとして行われます「みさとシティハーフマラソン」につきまして、昨年に引き続き、箱根駅伝の参加チームを複数お招きし開催いたします。

また、南部地域に今年秋の完成を目指し、平時には防災体験学習や地域コミュニティ活動ができ、災害時には避難所となる機能を備えた(仮称)南部地域拠点防災コミュニティ施設の整備を進めているところでございます。

今後とも市では更に住み良いまちを目指し、「ふるさと三郷 みんながほほえむまちづくり」に積極的に取り組んでまいります。

本年が皆様にとりまして、健やかで幸多き一年となりますよう、心からお祈り申し上げます。

三郷市 × ギリシャ共和国・サラミナ市

姉妹都市協定締結

12月5日(金)、三郷市とギリシャ共和国のサラミナ市は、
姉妹都市協定を締結しました！

三郷市は平成26年の「みさとシティハーフマラソン」をきっかけに、幅広い分野でギリシャ共和国と親睦を深めてきました。交流の開始から10年以上がたった今、気運の高まりに支えられて、今後さらに魅力的で活力のあるまちづくりを進めるため、アテネ近郊の都市・サラミナ市と姉妹都市協定を締結しました。

協定は、文化、教育、スポーツ、産業などのさまざまな分野での連携協力を通じて、相互理解と親善友好を深め、互いの発展と振興を図ることを目的としています。

三郷市は、国内では長野県安曇野市、奈良県三郷町と友好都市協定を結んでいますが、海外の自治体との姉妹都市協定の締結は初となります。

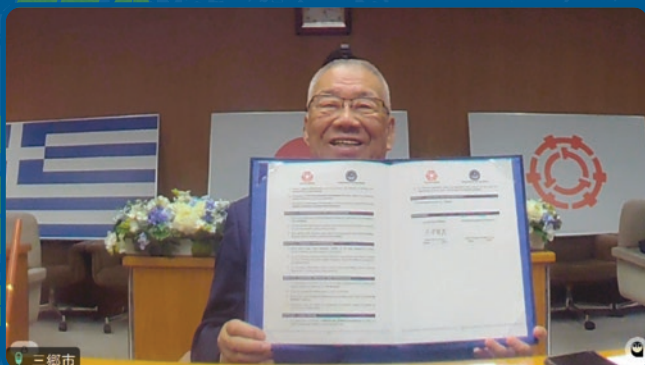

サラミナ市

エーゲ海にあるサラミス島全体を市域とする自治体で、首都アテネからは西に約20キロメートルに位置する。紀元前5世紀に起こったサラミスの海戦の舞台であり、令和6年5月に佳子内親王殿下が訪問されたファネロメニ修道院があることで知られる。この修道院の壁画修復研究事業に携わり、サラミナ市の名誉市民でもある共立女子大学の木戸雅子名誉教授には、本市が中学生を対象に実施しているギリシャ語講座の講師などを務めていただいている。

三郷市とギリシャ共和国の交流を盛り上げる
「ギリシャ交流サポーター」を募集中！

ギリシャ交流サポーター SNS

Facebook @misatoandgreece Instagram @misato_and_greece

ヨルゴス・パナゴプロス サラミナ市長からのメッセージ

我々の二国は地理的には遠く離れておりますが、豊かな文明と文化を有するなど、多くの共通点があります。これらの共通点を基に、これから三郷市と良好な関係を築いていけることを心から楽しみにしております。

サラミナ市民と三郷市民の交流の発展は、双方にとって非常に大きな意義を持つものと確信し、我々サラミナ市民一同、具体的な取り組みを一日も早く始められることを待ち望んでおります。

ホストタウン交流推進について HP 11778
問い合わせ 企画政策課 ☎ (930) 7829

三郷村からのあゆみ

- 1956(昭和31)年
 - 彦成村、早稲田村、東和村が合併し三郷村が誕生。
- 1964(昭和39)年
 - 都市化が進み、三郷村から三郷町へ。
- 1972(昭和47)年
 - 三郷町が市制施行して三郷市となる。
- 1973(昭和48)年
 - 国鉄武蔵野線開通と同時に三郷駅が開業。
- 1982(昭和57)年
 - 人口が10万人を突破する。
- 1983(昭和58)年
 - 市役所が現在の位置(花和田648番地1)に移転し、業務開始。
- 1985(昭和60)年
 - 首都高速6号三郷線と常磐自動車道をつなぐ三郷JCTが開通。
 - 国鉄武蔵野線新三郷駅が開業。
- 1992(平成4)年
 - 東京外環自動車道の外環三郷西ICが開通。
- 2005(平成17)年
 - つくばエクスプレス三郷中央駅開業。
 - 東京外環自動車道の三郷JCT～三郷南IC間が開通。
- 2013(平成25)年
 - 「日本一の読書のまち」を宣言。
- 2018(平成30)年
 - 東京外環自動車道の外環三郷南IC～高谷JCT(千葉県市川市)間が開通。
- 2022(令和4)年
 - 市制施行50周年。記念式典などを実施。
- 2023(令和5)年
 - 三郷流山橋開通。
- 2025(令和7)年
 - 常磐自動車道三郷料金所スマートICがフルインター化し開通。

三郷村が誕生した8年後の1964(昭和39)年には三郷町に。さらに、1972(昭和47)年には県下37番目の市として三郷市が誕生しました。

その後、鉄道の駅や高速道路のインターチェンジ、大規模商業施設の建設が続き、2017(平成29)年には人口も14万人を突破。2022(令和4)年には市制施行50周年を迎えました。

村から町、
町から市へ



▲1972(昭和47)年の市制施行記念式典
完成したばかりの南中体育館で行われ、「三郷市民の歌」と「三郷音頭」が披露されました。



▲1973(昭和48)年の早稲田地区(左)と2000(平成12)年のみさと団地(右)

木津市長、思いを馳せる…

半田で生まれた私は早稲田村で育ち、10歳の時、三村合併により三郷村が誕生しました。当時の三郷村役場からは半田の自宅が良く見え、少年時代は友達と田んぼで野球をしたり、川で泳いだり自然の中でよく遊びました。

高校時代、私は自宅から旧流山橋を自転車で渡り、流山電鉄と常磐線を使って通学していました。そして高校3年生の10月に、町制施行により村から町になったことを覚えています。

村から町、市へと急速に発展していく三郷のまちは、大きな希望に湧いており、今日のまちの発展に繋がっています。このまちに尽くしてくださった先人の皆様に、深く敬意と感謝を申し上げます。



三郷村70周年記念

～過去からの絆をつなぎ未来に紡ぐ～

1956(昭和31)年9月30日、彦成村、早稲田村、東和村の3村が合併し三郷村が誕生しました。あれから70年、村は町に、町は市へと成長を遂げ、三郷市は東京都区部に隣接する市としては珍しい都市化と自然が調和した田園都市に発展しました。

記念すべき節目の年を迎え、多くの先人たちの努力と絆によって築きあげられてきた三郷村誕生からの歩みを振り返ります。

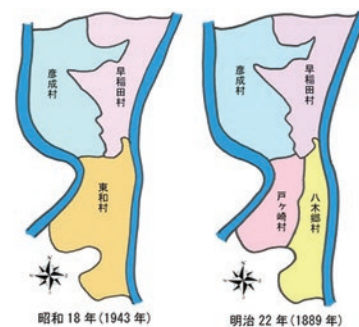

三郷村合併前まで

第二次世界大戦後の1953(昭和28)年には町村合併が本格化。当時は利害の食い違いや住民感情などから合併が難航するケースが多かった中、1956(昭和31)年に人口約1万7000人の三郷村が誕生しました。

村役場は旧・三郷市保健センターの辺りに設立されました。

三郷市域は江戸時代、武蔵国葛飾郡二郷半領(現・三郷市、吉川市)に属していました。明治維新後、新たに設置された小菅県(東京・足立区、葛飾区、江戸川区や埼玉県草加市の大部分、千葉県葛飾地域などを管轄)へ一時的に属していましたが、1871(明治4)年の廃藩置県後に実施された府県統合により、埼玉県へ編入されました。1888(明治21)年には市制・町村制が公布されて、翌年に彦成村、早稲田村、八木郷村、戸ヶ崎村が誕生し、1943(昭和18)年には八木郷村と戸ヶ崎村が合併して東和村となりました。



▲1955～64(昭和30)年代の戸ヶ崎四つ角交差点(左)と、1966(昭和41)年に市内初の信号機が設置された同交差点(右)



◀建設中の三郷村役場

成長を続けていきます。

▲1958(昭和33)年以降の三郷村役場

村章制定

1960(昭和35)年に村民からの公募で集まった149点の村章図案の中から選定されました。3つの「サ」と「ト」を表す図案となっており、村から町、町から市へと現在に至るまで引き継がれています。

集まった村章案▶



市の花、木、鳥を制定

1974(昭和49)年に「サツキ」と「シイノキ」が、2005(平成17)年には「カイツブリ」がそれぞれ選定されました。



「かいちゃん&つぶちゃん」誕生

2009(平成21)年には市の鳥「カイツブリ」をモチーフにしたマスコットキャラクター「かいちゃん&つぶちゃん」が誕生しました。



所得税の確定申告は、スマートフォンやパソコンでも簡単にできます

●**税理士事務所における無料相談**
2月1日(日)から15日(日)に最寄りの税理士事務所で無料相談を行っています。
※相談内容によっては有料となります。

●**関東信越税理士会越谷支部**
☎048(962)6131 に連絡をして事前確認をお願いします。
受付時間 1月15日(木)～2月13日(金)の平日 午前9時～11時、午後1時～3時

市・県民税の申告 所得税の確定申告



令和7年中にどのような収入がありましたか？

収入なし
または非課税収入のみ
(遺族年金、障害年金、
失業給付金など)

市・県民税の申告は不要です
(収入がなくても、非課税
証明書の発行や、国民健康
保険等の算定のために
申告が必要な場合があります)

所得の合計額が所得税の
控除の合計額を超えている

はい
いいえ

所
不要
市・県

主に給与収入

給与収入が2,000万円
を超える

いいえ
はい

所

勤務先は1か所だけで
年末調整している(複
数であっても年末調整
で合算している)

いいえ
はい

給与所得以外
の所得がある

はい
いいえ

給与所得以外
の所得が20万
円を超える

いいえ
はい

所
不要
市・県

主に公的年金収入

年金収入が400万円を
超える

いいえ
はい

所

年金所得以外の所得が
ある

いいえ
はい

年金所得以外
の所得が20万
円を超える

いいえ
はい

市・県
所

給与、公的年金収入以外

各種の所得の合計額が
所得税の所得控除額よ
り多い

いいえ
はい

市・県
所

税務署

確定申告

判定結果		問い合わせ
所	所得税の確定申告が必要です。 ※確定申告をすると、後日、税務署から市に申告内容が連携されるため、市・県民税の申告は不要です。	越谷税務署 ☎048(965)8111
市・県	市・県民税の申告が必要です。 ※控除を追加しても税額が変わらない場合があります。 (例) 非課税のかた、均等割課税のみのかた ※所得税が源泉徴収されていて申告により還付を受けたい場合は、確定申告が必要です。	市民税課 ☎(930)7706
不要	申告は不要です。	



市・県民税の申告相談会にはネット予約または当日入場整理券が必要です

ネット予約

2月2日(月)午前9時 予約開始

※電話予約はできません。

- ① 市ホームページから「申告相談会ネット予約」のページを開きます。
- ② 予約可能な日時のうち、希望の日時を選択してください。
- ③ 予約者情報を入力してください。
- ④ 内容確認後、確定してください。
- ⑤ 予約受付メールが届いたら完了です。



▲ネット予約はこちら
(市ホームページ)

当日、申告会場の受付で予約受付メールをご提示ください。

注意事項

- 予約は希望日前日の午後4時までです。
- 申告する人数分の予約をしてください。二人以上の場合は、手順を繰り返しあらためて予約してください。
※一人分の予約で二人分の申告はできません。同じかたの申告で複数回の予約はご遠慮ください。
- キャンセルは予約受付メールから行ってください。市役所への連絡は不要です。
※日程や時間を変更する場合は一度キャンセルし、再予約してください。

当日入場整理券

配付場所 各申告会場受付 配付時間 午前8時45分から

※開庁時間は午前8時45分のため、これより前にお越しの場合は外でお並びいただきます。
※入場整理券の配付状況により、受付を早めに終了することがあります。

所得税の確定申告会場

問い合わせ 越谷税務署 ☎048(965)8111

と き	と ころ
2月16日(月)～3月16日(月)の平日 3月1日(日) 午前9時～午後4時	イオンレイクタウンkaze 3階 イオンホール ※期間中は越谷税務署での申告相談を行いません。

会場への入場には、国税庁LINE公式アカウントから事前発行(または当日配付)により取得した、入場整理券が必要です。

当日配付 午前8時30分から1階E入口付近、(当日の状況により)9～10時以降は3階イオンホール付近(枚数には限りがあり、早い段階で配付終了となる可能性があります)

- お越しの際は、スマートフォンとマイナンバーカード(2種類のパスワードを含む)を必ずご持参ください。そのほかの必要書類等は、P. 7や、国税庁ホームページからご確認ください。
- ご自身のスマートフォンによる確定申告書の作成をお願いしています(マイナンバーカードと2種類のパスワードを使用)。パソコンによる作成をご希望のかたは長時間お待ちいただく場合があります。



LINEによる入場整理券事前発行

2月16日(月)分から発行可能です。(予約開始は2月2日(月)から)

- QRコードを読み込む
- LINEの「ホーム」メニューで「国税庁」または「@kokuzei」を検索

上記いずれかの方法で友だち追加し、予約を行ってください。



国税庁
LINE公式アカウント

市・県民税の申告相談会

今年の申告相談会は2月16日(月)から3月16日(月)の平日および3月1日(日)です。

対象は令和8年1月1日現在、三郷市に住民登録があるかたに限ります。申告期間開始直後は会場が混み合う傾向があります。お問い合わせは、なるべく申告期間前をお願いします。

問い合わせ 市民税課 ☎(930)7706 HP9980

と き		と ころ
2月16日(月)～20日(金)	午前9時～11時、午後1時～3時	市役所7階大会議室
2月24日(火)	午後1時～3時	鷹野文化センター体育室
2月25日(水)	午前9時～11時、午後1時～3時	
2月26日(木)、27日(金)		瑞沼市民センター体育館
3月1日(日)	午前9時～11時	市役所7階大会議室
3月2日(月)～16日(月)	午前9時～11時、午後1時～3時	

受け付けできる簡易な確定申告

- ・ 給与所得(2か所以上から給与の支払いを受けている場合、年末調整を受けていない場合など)、雑所得(公的年金等)、一時所得の申告
- ・ 収支内訳書が完成している事業・不動産所得の申告
- ・ 医療費・生命保険料控除など、所得控除を追加する申告

受け付けできない申告

(左ページの「所得税の確定申告会場」で申告してください)

- ・ 初年度の住宅借入金等特別控除を受ける申告
- ・ 外国税額控除が含まれる配当所得の申告
- ・ 国外扶養追加の申告(年末調整済みは除く)
- ・ 分離課税の申告(土地建物や株式等の譲渡所得、先物取引等の雑所得)
- ・ 令和6年分以前の申告
- ・ 損失の申告
- ・ 青色申告
- ・ 亡くなられたかたの申告
- ・ 雑損控除を受ける申告
- ・ 相続税、贈与税、消費税の申告など

ご注意ください！収入がなくても申告が必要な場合があります

国民健康保険や後期高齢者医療保険、介護保険等の保険料(料)や高額療養費、高額介護サービス費などは、市・県民税の申告に基づいて決定しています。これらの行政サービスや非課税証明書の発行のために、収入がなくても申告が必要な場合があります。

会場に税務署への 申告書提出箱を設置します

申告書提出箱に投函する申告書の内容について、市職員による確認は行いません。申告書の正本(提出用)を投函してください。
※返信用封筒を同封しても、収受印の押なつは行われません。

個人住民税の電子申告が 始まります

eLTAXから「マイナンバーカード」を利用して個人住民税に関する申告ができます。

くわしくはこちら▶
(市ホームページ)



日本一の読書のまち三郷

三郷市は日本一「本とふれあえるまち」を目指し、本との出会いを楽しめる様々な取り組みを行っています。
新年を迎えた今、新しい本との出会いを見つけに図書館や読書イベントに遊びにきませんか。

問い合わせ 日本一の読書のまち推進課

☎(930)7818

子ども司書

三郷読書Read&Leadの会



子ども司書になって本の魅力を伝えよう！
毎年6月頃に学校を通じて募集をします。



日本一の読書のまちを支える次世代の読書リーダーを育むため、小学6年生を対象に、図書館の概要や司書の仕事、読み聞かせの実習など、様々な知識や技術を学ぶ「子ども司書養成講座」を開催し、これまでに419名が認定されています。

子ども司書の黒木瑚子さん
は今年度の第14期子ども司書養成講座閉講式で「本が好きだな人にも、あまり本が好きではない人にも、読

書を楽しんでもらえるように頑張りたいです」と今後の活動への意気込みを発表しました。



▲意気込みを発表する黒木さん

講座を修了すると「子ども司書」として認定され、緑色のエプロン又はポロシャツを着て図書館や市のイベントなどに参加し、本の魅力を伝えていきます。

読書イベントのお手伝い



▲子ども司書が活躍しました

みさと絵本サーキットやミサトスタイル、ピアラシティ交流センターフェスタなど様々なイベントに参加し、活躍しました。

子ども司書おはなし会



▲スターバックスおはなし会の様子

老人福祉センターやアカチャンホンポ、スターバックスコーヒーなどで、子ども司書が主体となり、絵本の読み聞かせや、わらべうたを行う「おはなし会」を開催しています。

ティーンズ推し本プロジェクト

県立三郷高等学校とR&L子ども司書を卒業した高校生以上のボランティアグループが協力し、8月29日から10月31日までの間、市立図書館にティーンズ推し本コーナーを設置しました。



▲R & Lと三郷高等学校の生徒たち

高齢のかた向けの事業を図書館で実施しています

回想法講座や朗読教室などの事業を実施しました。今後も楽しみながら脳を活性化させ、いきいきとした生活を送るための手助けとなるような事業を実施していきます。



▲回想法の進行について学ぶ

回想法は昔の生活道具などを用いて自らの体験を語り合う心理療法で、認知機能の維持向上の効果が期待されるものです。
今回はその進行役を養成するための講座を開催し、参加者同士、昔懐かしい思い出を語り合いました。

また、三郷ケアセンターの言語聴覚士を講師に迎え、65歳以上のかたに口腔ケア、嚥下機能の向上、認知症予防に効果的な朗読方法について講義をいただき、全員で朗読を実践しました。

読書イベント

みさとブックマーケットに日本一の読書のまちブースを出展

とき 2月21日(土)・22日(日)午前10時～午後4時

ところ 県営みさと公園



▲色々な本との出会いを楽しむブックトレード

みさとブックマーケットは、緑豊かな自然の中で本との出会いを楽しむイベントです。日本一の読書のまち推進課のブースでは、読み終わった本をほかの誰かの本と交換する「ブックトレード」を行います。

読み終わった本を持ってぜひお越しください！

HP 9934

※観光協会のブースでは「かいちゃん&つぶちゃん」グッズや特別純米酒におどりの販売(21日(土)のみ)を行います。

▶みさとブックマーケットの情報はこちら



かいちゃん & つぶちゃんマラソン

みさとシティハーフマラソン開催のため 交通規制が行われます

安全確保のため、コースとなる道路は通行止めとなります。ご迷惑をおかけしますが、迂回等のご協力をお願いします。

問い合わせ 「みさとシティハーフマラソン実行委員会」事務局のスポーツ振興課 ☎(930) 7770

開催日 **2月8日(日)** 雨天決行

※ランナー通過後、順次規制を解除します。

みさとシティハーフマラソン
ホームページ ▼



交通規制について
くわしくはこちら ▼

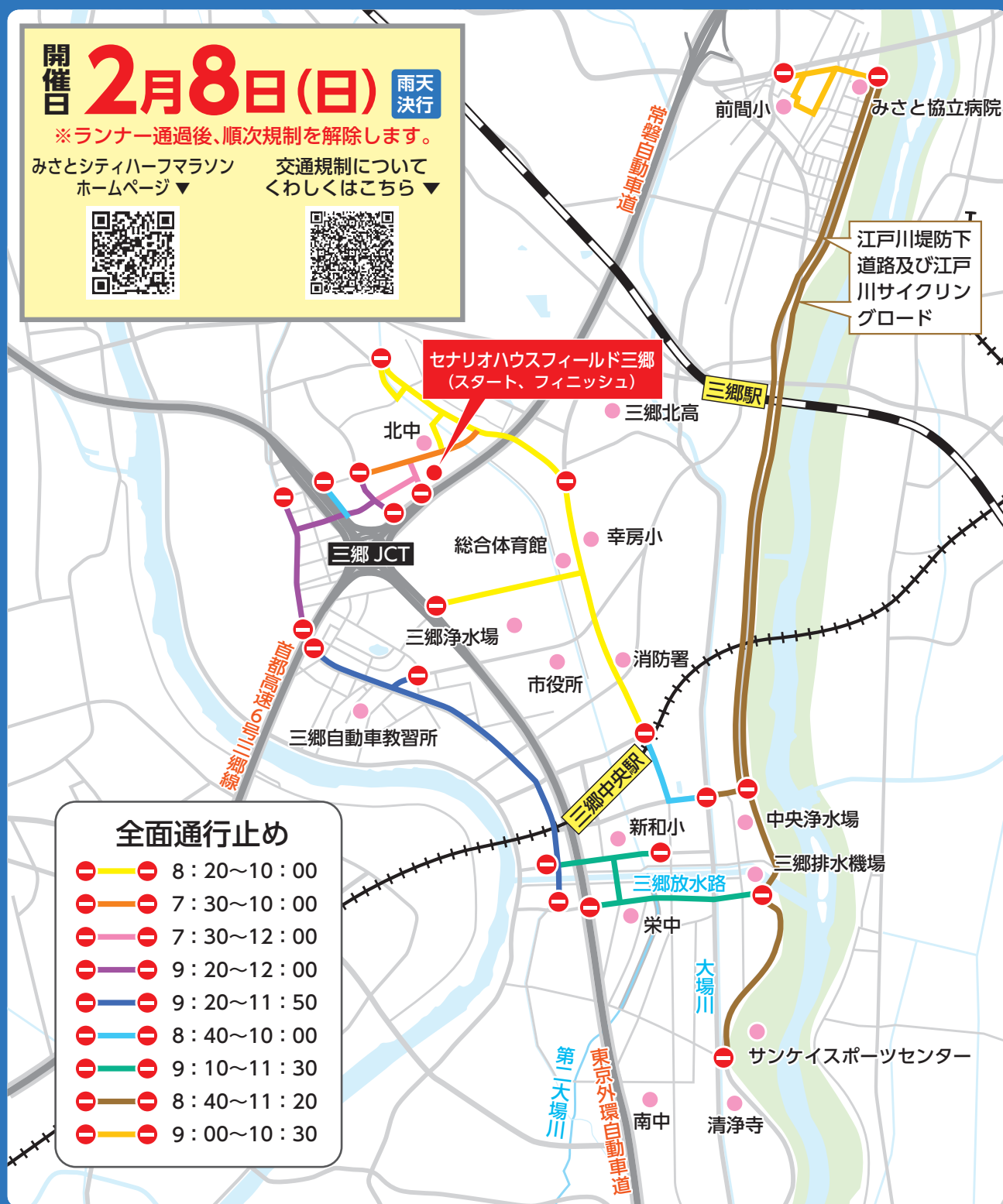

開庁時間・電話受付時間が変わります

2月2日から

午前8時45分～午後4時30分

※変更前の開庁時間 午前8時30分～午後5時15分

【問い合わせ】本庁舎等施設の管理に関すること 市有財産管理課 ☎(930)7766

対象施設

- ・市役所本庁舎
- ・健康福祉会館
- ・水道部
- ・出張所(希望の郷交流センター)
- ・連絡所(早稲田、鷹野、戸ヶ崎)

便利なサービスをぜひご利用ください。

■日曜日の窓口

〈市民課〉住所の変更、印鑑登録、住民票の写し等諸証明書の発行などの業務を行っています。

※原則、第2・第4・第5日曜日。

〈収納課〉市税等の納付の相談及び納付の受付を行っています。

※原則、第2日曜日。

■コンビニ交付・電子申請・届出サービス(担当各課)

マイナンバーカードを利用したコンビニ交付や電子申請・届出サービスなど窓口にお越しただかなくても手続きができます。

※その他にも郵便により申請可能な手続きがあります。

■郵便局におけるマイナンバーカードの手続き(市民課)

2月2日から市内4局の郵便局で、電子証明書の新規発行・更新等の手続きができるようになります。

※三郷高州、三郷戸ヶ崎、みさと団地内、三郷丹後。

※マイナンバーカード申請サポートサービスは、上記4局で令和6年7月1日から開始しています。

証明書のコンビニ交付サービスを休止します

メンテナンスのため、2月21日(土)から23日(月・祝)までの間は戸籍関係の証明書のコンビニ交付サービスがご利用いただけません。

問い合わせ 情報政策課 ☎(930)7769 HP2565



広告

お墓が多様化する昨今、皆様の生活スタイルに合ったお墓をご提案いたします。

将来の不安を
解消いたします
永代供養墓



散骨 自然に還る
供養のカタチ

ペットと共に
眠れるお墓



大切な家族の一員と
永遠に一緒



樹木葬

いつまでも
豊かな緑と共に

樹木葬(合祀)
墓所
使用料 **50,000円～**

お気軽にお問い合わせください

創業130余年の実績と信頼



篠田石材工業

埼玉県三郷市番匠免1-74

☎0120-14-4135

TEL.048-952-1054

http://www.14-556.com/

日本石材産業協会お墓ディレクター1級/埼玉県技能士検定1級

広告の取り扱いは、株式会社サンケイちば企画 ☎043(202)8600

みさと・なう

手…手話通訳あり
筆…要約筆記あり
ル…ヒアリンググループあり
※…主に高齢者を対象とした記事

12月定例市議会で

令和7年度一般会計補正予算
(第3号)が成立

令和7年度一般会計予算を3億6111万4千円増額し、総額は661億5227万円となりました。補正予算の主な内容は、市内小中学校の普通教室に設置している空調機器の故障に伴う修繕料の増額などです。

問い合わせ 財政課
☎(930)7765

令和7年度一般会計補正予算
(第4号)の専決処分を行いました

長期化する物価高の影響を強く受けている子育て世帯に対し、0才から18才までのこども1人につき2万円の物価高対応子育て応援手当を支給するため、12月19日に令和7年度一般会計補正予算(第4号)の専決処分を行い、4億5806万5000円を増額しました。これにより、令和7年度

一般会計予算総額は666億1033万5000円になりました。

問い合わせ 財政課
☎(930)7765

企業版ふるさと納税により
寄附をいただきました

12月24日(水)、かつこ株式会社様より、三郷市まち・ひと・しごと創生推進計画に基づく、子どもたちの成長を見守る・夢を育む事業に寄附をいただきました。

問い合わせ 企画政策課
☎(930)7829
HP 6672

J-Alert による
防災行政無線での全国一斉
情報伝達試験を実施します

とき 2月6日(金)午前11時ごろ
放送内容 「これはテストです」を3回、「こちらは、防災みさとです」
問い合わせ 危機管理防災課

☎(930)7832
HP 10867

募集



三郷市障がい者計画・
障がい福祉計画等懇話会委員募集

障がい者計画・障がい福祉計画等の策定ならびに進行や達成状況等について、広く意見を求めるため懇話会を設置します。

対象 市内在住の20歳以上で、平日昼間の会議に出席できるかた
募集人員 2人

申し込み 2月13日(金)〈必着〉までに、住所、氏名、生年月日、電話番号、応募の動機と「支えあい、共に生きる社会をめざして」をテーマにした小論文(800字以内)を障がい福祉課

☎(930)7778
HP 12370

生涯学習情報案内冊子で
サークル・団体をPRしませんか

対象 市内公共施設等で活動しているサークル、団体(選考あり)
申し込み 3月13日(金)〈必着〉までに応募用紙(市内公共施設生涯学習課に備え付け、または市ホームページで入手)を郵送、FAXまたは直接生涯学習課

☎(930)7759
HP 11600

シルバー人材センター
入会希望者説明会

シルバー人材センターの事業概要と仕組みを説明します。

とき 2月6日(金)、3月10日(火)午後1時30分〜3時

ところ 健康福祉会館

対象 市内在住で原則60歳以上の健康で働く意欲のあるかた、ボランティア活動に関心の高いかた

定員 各50人(申し込み順)
申し込み 1月26日(月)からシルバー人材センター

☎(952)0866

2月の施設の臨時休館日

ららほっとみさと	5日
市立図書館	17日〜19日、24日
早稲田図書館	24日
北部図書館	3日〜5日
郷土資料館	17日〜19日、24日

※総合体育館のメインアリーナは空調設備改修工事のため、1月19日から3月31日まで利用停止。

市役所の開庁時間は、土・日曜日、祝休日を除く平日の午前8時30分〜午後5時15分です。2月2日(月)以降は午前8時45分〜午後4時30分です。

パブリックコメント募集

募 集 内 容	担 当 課
三郷市新型インフルエンザ等対策行動計画(案)について 【公開期間】1月27日(火)～2月26日(木) 【提出期限】2月26日(木)〈消印有効〉 HP12391	健康推進課 ☎(930)7771 FAX(953)7096
三郷市公共施設等総合管理計画(R 8. 3改定)(案)について 【公開期間】1月27日(火)～2月26日(木) 【提出期限】2月26日(木)〈消印有効〉 HP12392	市有財産管理課 ☎(930)7739 FAX(953)1169

公表場所

担当課、市政情報コーナー(市役所4階)、文化会館、鷹野文化センター、コミュニティセンター、各地区文化センター、瑞沼市民センター、ピアラシティ交流センター、三郷中央におどりプラザ、希望の郷交流センター、世代交流館ふれあいパーク、ららほっとみさと、各図書館、市ホームページ

意見の提出方法

市ホームページまたは、公表場所に備え付けの提出用紙を郵送、FAXまたは直接担当課へ
※ご意見に対する回答はホームページに掲載します。

もっと分かりやすく!

市からの情報発信の整理統合を行います

問い合わせ 広報広聴課 ☎(930)7762

市から発信している市政情報を、市民の皆様により分かりやすく、的確にお届けできるようにするため、発信媒体の整理統合を行います。

〇終了するサービスと移行先

住民生活総合支援アプリ「ポケットみさと」 → 「三郷市公式サイト」をご覧ください。

三郷市メール配信サービス → 「三郷市公式LINE」をご利用ください。

※ポケットみさと、メール配信サービスは、3月31日(火)をもって情報発信を終了します。

三郷市公式LINEの友だち登録を受け付けしています

公式LINEでは、イベントや季節の話題、ごみ出し検索など、暮らしに役立つ情報を配信しています。お住まいの地域を設定するとごみ出し日程がすぐ確認できたり、通知が届いたりするなど、便利な機能が満載です。ぜひ友だち登録のうえ、ご利用ください。

ごみ出し検索

施設マップ

イベント検索



QRコードから登録

LINEアプリの「友だち追加」
→「QRコード」で右のQR
コードを撮影し、登録



ID検索から登録

LINEアプリの「友だち追加」
→「ID検索」で「@misatocity」
を入力し、登録



イベントナビ



- 日**…日時
- 場**…場所
- 講**…講師
- 内**…内容
- 費**…費用(記載のないものは無料)
- 対**…対象(記載のないものはどなたでも)
※原則市内在住、在学、在勤、未就学児は保護者同伴
- 定**…定員
- 申**…申し込み
- 問**…問い合わせ
- 手**…手話通訳あり
- 筆**…要約筆記あり
- ル**…ヒアリンググループあり
- 音**…主に高齢者を対象とした記事

文化協会祭

文化協会加盟団体が日頃の成果を発表します。

日・場・内

〈文化会館〉

- ・合唱…2月1日(日)午後1時30分～4時
- ・絵画…2月12日(木)～15日(日)午前10時～午後4時
- ・吟詠…2月14日(土)午前10時～午後4時30分
- ・華道…2月14日(土)～15日(日)午前10時～午後4時

- ・邦舞踊…2月15日(日)午後1時～4時30分
- ・俳句…2月15日(日)正午～午後4時(投句は午後0時30分まで)
- ・茶道…2月21日(土)午前10時～午後3時
- ・民謡民舞…2月22日(日)午前9時30分～午後5時



合唱サークルの発表

〈東和東地区文化センター〉

- ・囲碁将棋…2月11日(水・祝)・23日(月・祝)午前9時30分～午後4時30分

問「三郷市文化協会」事務局の市民

活動支援課

☎(930)7714
HP 9889

国際交流フェスタ

身近で楽しく国際交流体験をしませんか。



昨年の紙ひこうき遊びを通じた交流

日2月1日(日)午前10時～午後3時

場瑞沼市民センター体育館

内日本や外国の文化紹介、歌や遊びを通じた交流ほか

問「三郷市国際交流協会」事務局の市民活動支援課

☎(930)7714

HP 10128

三郷の教育展



昨年の展示の様子

小・中学校の特色ある取り組みや児童生徒の活躍の様子、読書フェスティバルの入賞作品を紹介します。

日2月4日(水)～17日(火)午前10時～午後8時(土・日曜日、祝日は午後9時まで)

場ちらほつとみさと

問指導課

☎(930)7758

フロアゲートゴルフ体験会

日2月14日(土)午前9時30分～11時30分

場丹後小学校体育館

持室内用シューズ

申当日直接会場へ

問「三郷市スポーツ推進委員連絡協議会」事務局のスポーツ振興課

☎(930)7770

市役所の開庁時間は、土・日曜日、祝休日を除く平日の午前8時30分～午後5時15分です。2月2日(月)以降は午前8時45分～午後4時30分です。



高州地区体育館 〒341-0037 高州3-29 ☎(956) 7871

HP <https://www.misato-hall.com/takatai/>

行事名	と き	対象・定員	内容、参加費、申し込みほか
キッズチャレンジスポーツ	2月11日(水・祝) 午前10時～午後3時	対 18歳以下のかたと その家族	内 ミニPK、ストラックアウトなどに チャレンジしてみよう 持 室内用シューズ 申 当日直接会場へ

北児童館 〒341-0003 彦成3-7-19(希望の郷交流センター1階) ☎(957) 2100

HP <https://kibounosato.mystrikingly.com/2>

行事名	と き	対象・定員	内容、参加費、申し込みほか
節分あそび	2月3日(火) ①工作: 午前10時30分～11時30分 豆まきごっこ: 午前11時30分～11時45分 ②午後2時～4時30分	対 ①幼児とその保護者 ②幼児とその保護者、 小学生～高校生	内 ①豆入れ工作、豆まきごっこ ②節分まとあてゲーム、豆やおかしな などの参加賞をプレゼント 申 当日直接会場へ

南児童センター 〒341-0044 戸ヶ崎2-654 ☎(955) 7203

HP <https://misato-minami.ashita-ba.co.jp>

行事名	と き	対象・定員	内容、参加費、申し込みほか
わくどき! チャレンジ クラフト教室	2月28日(土) 午後1時30分～3時	対 小学生 定 16人(申し込み順)	内 ビー玉アスレチックを作ろう 申 2月7日(土)午前9時から電話また は直接 ※電話は10時から。

早稲田児童センター 〒341-0018 早稲田3-18-14 ☎(959) 6631

HP <https://misato-waseda.ashita-ba.co.jp>

行事名	と き	対象・定員	内容、参加費、申し込みほか
バレンタイン工作	2月3日(火)～14日(土)	対 どなたでも	内 バレンタインカードを作ろう (材料が無くなり次第終了)

北公民館 〒341-0004 上彦名870(瑞沼市民センター2階) ☎(957) 0253

HP 5591

行事名	と き	対象・定員	内容、参加費、申し込みほか
マスメディアの今 (人権教育事業) HP9907	3月1日(日) 午前10時～11時30分	対 16歳以上のかた 定 30人(申し込み順)	内 埼玉新聞社編集委員によるお話ほか 申 1月27日(火)午前9時から2月24日 (火)までに電話または直接

三郷中央におどりプラザ 〒341-0038 中央1-14-2 ☎(948) 7688

HP <https://www.niodori-plaza.com/>

行事名	と き	対象・定員	内容、参加費、申し込みほか
MISATO COFFEE FESTA 2026	2月15日(日) 午前11時～午後3時	対 どなたでも	内 コーヒーの催しとチャンバラ合戦を 楽しめるイベント くわしくは三郷中央におどりプラザ ホームページから

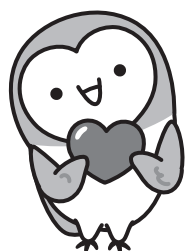

マスコットキャラクター みどぼ

共にもっと みどぼとホッ♡と

福祉のニツカ

マル マル フ ク シ ワ

☎ 0120-002940

● 福祉用具レンタル・販売 / 住宅改修

● スマホ使い方サポート / 不動産事業

《三郷営業所》三郷市早稲田3-8-1

● 訪問介護(ヘルパー)

《彦成ヘルパーステーション》三郷市彦成3-7-12-101

● 居宅介護支援(ケアマネジャー)

《介護相談室》三郷市彦成3-7-12-101

《早稲田介護相談室》三郷市早稲田3-8-1

福祉のニツカ

検索

2月の無料相談

※相談日が休日の場合は休みです。

弁護士(法律) 離婚や相続問題など ☎(930) 7724

日 3日・10日・17日・24日(各火曜日)午後1時20分～4時10分
場 青少年ホーム※電話予約制。受付は1月26日(月)から。

税理士 相続税など税金に関すること(申告書の作成を除く) ☎(930) 7724

日・場 10日(火)午後1時10分～3時40分・青少年ホーム
※電話予約制。受付は1月26日(月)から。

司法書士 登記・多重債務(債権額が140万を超えないもの)など ☎(930) 7724

日・場 17日(火)午後1時～3時55分・青少年ホーム
※電話予約制。受付は1月26日(月)から。

行政書士 遺言書・官公署に提出する書類など ☎(930) 7724

日・場 24日(火)午後1時30分～3時10分・青少年ホーム
※電話予約制。受付は1月26日(月)から。

行政 国・県・市役所に対する苦情・要望など ☎(930) 7724

日・場 17日(火)午後1時～4時・青少年ホーム

消費生活 消費生活に関すること ☎(930) 7725

日 毎週月～金曜日午前10時～正午、午後1時～4時
場 市役所消費生活センター

心配ごと 家庭内の悩みごとなど ☎(953) 4191

日 毎週月・金曜日午後1時～3時30分※予約制。
場 社会福祉協議会相談室(健康福祉会館5階)

家庭児童 家庭におけるこどもの相談 ☎(930) 7786

日 毎週月～金曜日午前9時～午後4時
場 家庭児童相談室(健康福祉会館3階) HP 7422

後見制度 成年後見・任意後見制度について ☎090(8568)6953※

日 22日(日)午後1時～3時※予約制。
場 ほっとサロン・いきいき
※NPO 法人いきいきネット。

マンション マンションのトラブル・管理など ☎(930) 7833

日 19日(木)午後1時～4時※予約制。
場 瑞沼市民センター講座室 HP 11235

不動産 土地や建物の悩みごとなど ☎(930) 7742

日 ①2日(月)午後1時～4時 ②16日(月)午前9時～正午
場 市役所702会議室 HP 8111

人権 人権問題や悩みごとなど ☎(930) 7751

日・場 3日(火)午後1時～4時・青少年ホーム
日・場 毎週月曜日・法務局越谷支局 ☎048(966)1321

女性 女性の生き方やDVなど ☎(930) 7751

日 毎週水曜日午前10時～正午、午後1時～3時、相談員は
心理カウンセラー(女性)※予約制。
場 市役所女性相談室 HP 8048

職業 相談と紹介 ☎(959) 4102

日 毎週月～金曜日午前10時～午後5時
場 三郷市ふるさとハローワーク(瑞沼市民センター1階)

内職 求職・求人 ☎(930) 7721

日 毎週月・木曜日午前9時～正午、午後1時～5時
場 市役所内職相談室

①社会保険労務士による労働相談 ☎(930) 7721

②就職に関する悩み相談

日 ①4日・25日(各水曜日) ②10日・24日(各火曜日)※各予約制。
場 市役所内職相談室 HP ①6145 ②7184

創業 創業全般(起業や副業) ☎048(711)2222※

日・場 18日(水)午前10時～午後4時・市役所内職相談室
※予約制。アイデア段階のかたも相談可。
※(公財)県産業振興公社(創業・ベンチャー支援センター埼玉)。

経営 経営全般に関すること ☎0120(973)248※

日 13日・27日(各金曜日)※予約制。
場 市役所内職相談室
※(公財)県産業振興公社 埼玉県よろず支援拠点。

栄養士による地域の栄養相談 ☎(930) 7772

乳幼児から高齢者まで、食事や栄養についての相談
日 ①5日(木) ②24日(火)午前9時30分～11時30分
※電話予約制。
場 ①南児童センター ②東和東地区文化センター
※①は18歳未満のお子さんとその保護者のみ対象。



広告

毎月無料
セミナー開催中!

マンション管理・大規模修繕工事

マンションでのお悩みご相談ください!
マンション管理士や専門家も参加します!



NPO法人
マンションGPS

セミナー
日程

会場

時間

お問合せ

2026年2月3日(火)

越谷市市民活動支援センター会議室
(越谷ツインシティBシティ5F)

14:00-16:00

048-254-7622

お気軽にお問い合わせください。お待ちしております!

川口では
1/31(土)
浦和では
2/14(土)
に開催!

セミナー

広告の取り扱いは、株式会社サンケイちば企画 ☎043(202)8600

伝言板

市民の皆さんから寄せられた情報を掲載しています。

募 集

合唱団員募集

毎週土曜日午後2時～4時/文化会館、瑞沼市民センター/入会金2,000円、月会費4,000円/初心者大歓迎、ジブリを歌います/三郷第九合唱団の高橋 ☎090(1737)3627

詩吟を始めませんか

毎月1・3月曜日午前9時～正午/鷹野文化センター会議室/月額1,500円/健康、ストレス解消、認知症・誤嚥^{ごえん}の防止になります/高田 ☎(955)9076

ランニング仲間募集

毎週日曜日午前8時30分から彦成中学校、水曜日午後7時からセナリオハウスフィールド三郷(三郷市陸上競技場)/参加費無料/みんなで楽しく走っています/重田 ☒kazuhide19591031@gmail.com



3月号の「伝言板」の申し込み

2月6日(金)まで、窓口で直接または郵送、FAX、市ホームページから受付。12件を超えた場合は抽選。掲載は年度1回。イベントが発行日から10日以降に開催のものに限ります。営利を目的としない等掲載審査があります。

問い合わせ 広報広聴課 ☎(930)7762 FAX(954)3027 HP 6368

みさと

インフォメーション



1月1日現在の人口等

人口 141,971人(+18)
世帯 69,504世帯(+49)
12月中の出生 75人
12月中の死亡 139人
カッコ内は前月比



11月の安全データ

人身事故 21件(328)
負傷者 30人(379)
死者 0人(1)
火災 0件(45)
救急 778件(8,460)
カッコ内は1月からの累計(概数)



日曜窓口

とき
2月1日 午前8時30分～午後5時15分
2月15日 午前8時45分～午後4時30分
ところ 市役所市民課
内容 住所変更、戸籍の届け出、証明書の発行(税証明書を除く)、マイナンバーカード、印鑑登録等



連絡所の開所日

鷹野連絡所…月、水、金曜日
戸ヶ崎、早稲田連絡所…火、木曜日
※祝日、年末年始等を除く。
問い合わせ 市民課 ☎(930)7701



1月の納期

納付期限 2月2日(月)
市・県民税(普通徴収)、国民健康保険税、保育料、児童クラブ負担金、し尿汲取手数料、介護保険料、後期高齢者医療保険料
※口座振替をご利用のかたは、残高にご注意ください。



日曜納税相談

とき 2月1日 午前9時～午後5時
ところ 収納課
内容 市・県民税、国民健康保険税、後期高齢者医療保険料などの納付の相談及び納付の受付
問い合わせ 収納課 ☎(930)7711



小児の休日・夜間診療(初期救急)

ご利用にあたっては、下のQRコードから市ホームページをご確認ください。



休日・日曜夜間
三郷市医師会立
休日診療所

月～土曜夜間
市内医療機関
による輪番制



問い合わせ

健康推進課
☎(930)7771

埼玉県小児救急電話相談

こどもの急病時、家庭での対処方法や受診の必要性について、看護師に電話相談ができます。
対象:中学生まで 相談時間:24時間365日
☎#8000 つながらない場合は、☎048(833)7911

参加
無料

住まいの終活 空き家セミナー開催

◆住まいの終活、空き家対策、不動産の相続対策の進め方の相談窓口
◆吉川市民交流センターおあしす、三郷中央におどりプラザにて開催中

空き家・空地の管理から
活用や売却の相談窓口



おかげさまで創業103年

松井産業株式会社

本社:埼玉県三郷市彦成1-1

お問合せはお気軽にお電話ください!!

0120-883-557

会社概要◆創業1922年◆資本金:9728万円◆事業内容:不動産・賃貸管理・注文住宅・リフォーム◆宅建業:国土交通大臣免許(6)第5831号◆賃貸管理:国土交通大臣(2)第5932号◆建設業:埼玉県知事(特・3)33627号◆一級建築事務所:埼玉県(8)1527号◆グループ全体従業員141名◆店舗:吉川駅前店・三郷駅前店・三郷中央駅前店・ピアラシティ店・リフォーム館・竹ノ塚店



セミナー申込QRにスマホのカメラをかざしてください



セミナーの様子

広告

ポスターコンクールで最優秀賞を受賞！

12月22日(月)、埼玉県の令和7年度「絆・ふれあい」ポスターコンクール小学生の部で最優秀賞(知事賞)を受賞した加藤由空さん(瑞木小学校6年)が市長を表敬訪問し、作品に込めた思いなどを報告しました。



▲木津市長と加藤さん

消防団歳末特別警戒を実施しました

12月27日(土)、消防本部で歳末特別警戒出陣式が行われました。この日から30日(火)まで4日間にわたり、延べ400人以上の消防団員が市内各所を巡回して年末年始の防火、防犯について注意を呼びかけました。



▲出陣式の様子

企業版ふるさと納税により 寄附をいただきました

HP 6672

12月22日(月)、日本生命保険相互会社様から、地域コミュニティの充実事業費(糖尿病予防)として、企業版ふるさと納税による寄附をいただきました。



▲(左から)高見澤埼玉東支社長、木津市長



広報みさとに写っているかたへ写真を差し上げています。

地域の身近な相談相手 民生委員・児童委員が新たな任期を迎えました

12月7日(日)、鷹野文化センターで民生委員・児童委員の退任式及び委嘱式を執り行いました。11月末の任期満了をもって退任された31名に感謝状を贈呈するとともに、3年間の新たな任期を迎えられた187名に対し、委嘱状を伝達しました。



▲退任者を代表して謝辞を述べる八塚元委員と木津市長

災害時におけるドローン活用に関する協定を締結しました HP 9871

12月15日(月)、一般社団法人ドローン減災士協会関東地区連合会と「災害時における無人航空機による支援活動に関する協定」を締結しました。

この協定に基づき、市の災害時にドローンを活用した被害状況調査や災害地図作成の支援などの協力が行われます。



▲(左から)松任代表、木津市長