

# 広報 **みさと** 2 FEB.

毎月15日発行No.954  
令和8(2026)年

A photograph of two young women standing outdoors in front of trees. The woman on the left is wearing a dark blue kimono with a vibrant, multi-colored floral pattern and a wide yellow obi. She is smiling and making a peace sign with her right hand. The woman on the right is wearing a white kimono with a pink and purple floral pattern and a pink obi. She is also smiling and making a peace sign with her right hand. She is holding a small, light-colored handbag. Both women are wearing white tabi shoes. The background shows trees with some autumn-colored leaves and a paved ground.

## ハタチの門出、晴れやかに。

～文化会館で「二十歳のつどい」を開催しました～

(P.16に関連記事あり)



## 農の社会科見学

市内農家のかたがたとの交流を深めながら、野菜や地域について学ぶとともに、新鮮な農産物の収穫を通じて食の大切さを実感する「農の社会科見学」を実施しています。今回は、茂田井のTN farmさんを訪問し、旬のいちご摘み取り体験を行います。



▲ 昨年の収穫体験の様子

**日 時** 3月20日(金・祝) 午前10時～11時  
**と ころ** TN farm  
**対 象** 市内在住の小学生とその保護者  
**定 員** 10人程度(抽選)  
**費 用** 1人1,100円  
**申し込み** 3月2日(月)〈必着〉までに、市ホームページ、ハガキまたはFAXで住所、電話番号、参加者全員の氏名、お子さんの年齢を記入し農業振興課

FAX (953) 7775 HP 9497



食べる!

先端の方が甘いので、おいしさを口の中に長く残すにはヘタの方から味わいましょう。  
 品種ごとのいちご本来の味をぜひお楽しみください。

手で握む時はヘタの先にある茎の部分を手指と人差し指で軽くはさみます。その後、手首のスナップを効かせてひねるようにし、ポキッと折って摘み取ります。



摘み取る!



見つける!

ヘタの色がきれいで反り返っているものや表面にツヤのあるもの、香りが強いもの、つぶつぶを覆うように果肉が盛り上がっているものなどが狙い目です。

## いちご狩りの基本

## いちご狩りを楽しむために…

- ウェットティッシュなどを持参すると果汁が服についた時に対処できます。
- ヒールのある靴はハウスや畑を傷つける可能性があるので避けましょう。
- 気温が上がる時期にはクーラーボックスを持参するのもオススメです。
- いちご狩りで出たごみは持ち帰りましょう。

一年を通して  
 楽しめる  
 三郷の農産物

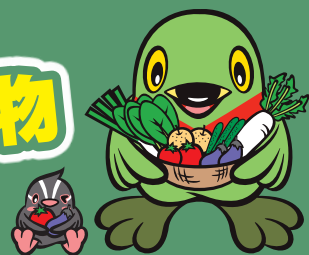

1月	2月	3月	4月	5月	6月	7月	8月	9月	10月	11月	12月
カレンダーには代表的な農産物を表記しています。	いちご	いちご	いちご	三郷ジュシー あすばら	メロン	ブルーベリー	みかん	みかん	メロン	小松菜	
小松菜(旬)								三郷秋どりえだまめ			
※年間を通じ収穫できます。											

※市民の「おいしい物が食べたい」と生産者の

「おいしく食べてもらいたい」がつながり、三郷産農産物の知名度向上や販路拡大につながるよう、地産地消にご協力をお願いいたします。

真っ赤な魅力  
 みさといちごを  
 食べよう!

今が旬!!

くわしくはこちら!!



TN farm

**所在地** 茂田井540  
**営業日** 火・水・木・土・日曜日  
 午前10時から(直売のみ)  
**電話** ☎090(7268)4922



Instagram

Cafe Ichina

**所在地** 鷹野4-441  
**営業日** 月・水・木・金・土・日曜日  
 午前11時～午後5時(水曜日は4時まで)  
**電話** ☎(960)0984(要問い合わせ)

なないろ園芸

**所在地** 戸ヶ崎2458  
**営業日** 木・金・土曜日  
 午後1時から1時間ごと  
 計3枠(要予約)  
**電話** ☎090(5437)2623



じゃらんnet

※摘み取り体験(持ち帰りのみ)。

問い合わせ 農業振興課 ☎(930)7722

いちごの季節、到来!!

2023(令和5)年、一般社団法人日本野菜ソムリ工協会が開催する「第1回全国いちご選手権」で、最もおいしいいちごを生産している「プレミアムいちご県」として埼玉県が全国初の認定を受けました。  
 いちごを楽しめるシーズンが三郷市でも始まります。最高金賞を受賞した県産品種の「あまりん」のほか、赤と白のコントラストがきれいな果肉の「べにたま」、県産以外の多種多様な品種「ちおとめ、スターナイト、よつぼし、ほしうらら、紅ほっぺ」などが市内で楽しめます。三郷産のおいしいいちごをこの時期にぜひ、ご賞味ください(品種は農園により異なります)。



## 入賞作品を展示します

市役所 1 階市民ギャラリー／3月9日(月)～19日(木)

ららほっとみさと／3月23日(月)～31日(火)

上のQRコードから三郷市観光協会ホームページでも  
ご覧いただけます



第29回 三郷市観光 写真コンテスト

# 受賞者決定

三郷市観光協会主催の  
観光写真コンテストにおいて「行きたくなる三郷」をテーマと  
して募集を行ったところ、計110作品の応募がありました。

問い合わせ 一般社団法人 三郷市観光協会事務局 ☎(930)7821

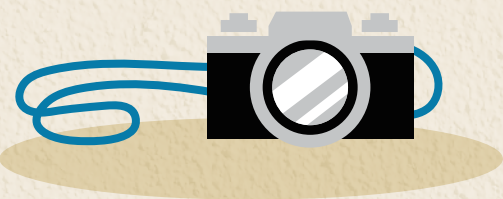

### 優秀賞



勝又 優さん 【イベントいっぱいにおどり公園】

### 佳作

石田 彩葉さん 【見つけたよ!!幸せの青い鳥】  
福永 博文さん 【春色劇場】  
野澤 湊人さん 【癒しと励ましのハクセキレイ】  
神谷 心晴さん 【かいちゃんこっちむいて☆】  
金子 あかりさん 【秋の水鏡】  
清宮 彩有里さん 【蓮の一時】  
長本 凜さん 【三郷のどこでもドア】

### 優秀賞



内田 一彰さん 【茜色のみさと公園】

### 佳作

須藤 義秋さん 【春を走る】  
門脇 正晃さん 【夕陽をつかまえて】  
福井 浩之さん 【木漏れ日の公園】  
川畑 優美子さん 【早稲田公園の秋】  
渡邊 善行さん 【静かな目覚】  
福永 博文さん 【地球温暖化】

### 観光協会長賞



高野 萌実さん 【秋色】

### 優秀賞



稲葉 一樹さん 【やっぱり花火がNight!】

### ファミリー賞



木下 大輔さん(湊太さん)  
【第二大場川で生き物探し】



奈良崎 和香さん(蘭さん)  
【春色の笑顔】



岩井 敏文さん(大晃さん)  
【緑のトンネル】



岩井 彩さん(美月さん)  
【ここも1本道】



黒澤 崇聡さん(叶さん)  
【にんじんほりほり】



青柳 弥有さん(永愛さん・想空さん)  
【銀杏の絨毯と笑い声】

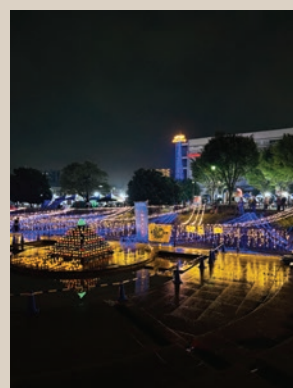

長本 沙織さん(夏音さん)  
【キラキラ】



西川 友貴さん(結斗さん)  
【もうすぐ1年生】



小島 恭佳さん(光貴さん・圭貴さん)  
【夜は短し見上げよ花火】



長本 義紀さん(慧汰さん)  
【雨上がりのにおどり】



東MAXプレゼンツ

# 能登半島応援 チャリティー お笑い&音楽ライブ

in みさと

参加費 無料

復興支援チャリティーにつき、皆さんの  
お気持ちを寄附としてご協力ください  
※いただいたお気持ちは、全額寄附します！

3月7日 土

午後5時30分から

ところ

におどり公園ステージ

(荒天時は三郷中央におどりプラザ3階会議室)

※駐車場はありませんので、公共交通機関でお越し  
ください。入場制限を行う場合があります。

におどり公園では  
午後3時からイベント  
(キッチンカー、緑日)を  
開催します。

出演

東貴博、土田晃之、ピコ太郎、BOOMER、  
ハマカーン、長州小力、あぁ～しらき  
このほかにも出演者交渉中...

ライブでは、チャリティー  
オークションも開催!!



東貴博



土田晃之



ピコ太郎



BOOMER



ハマカーン



長州小力



あぁ～しらき

問い合わせ

三郷中央におどりプラザ  
☎(948)7688



※都合により出演者が変更となる場合があります。あらかじめご了承ください。



# みさと・なう

手…手話通訳あり  
筆…要約筆記あり  
ル…ヒアリンググループあり  
※…主に高齢者を対象とした記事

## 三郷市表彰条例に基づく 表彰受賞者



市長から表彰状が  
贈呈されました

つぎの皆さんが受賞されました  
(敬称略)。

学校歯科医 岩田祥一郎  
環境審議会委員 瀧澤美之  
景観審議会委員 松井孝司  
上水道運営委員会委員 吉川淳  
交通安全対策協議会委員  
石川徳利、市川文雄、鈴木隆  
消防団員 新井敏則、今井文昭、  
岩田秀規、宇田川博吉、  
宇田川昌宏、面来康博、  
加瀬一史、加藤聖之、高鹿裕司、  
齋藤剛、島根純一、鈴木正、  
福地峻、細沼敦夫、森晃  
町会長 佐々木久夫、佐々木博、  
樋上潔

民生委員・児童委員 高鹿珠伊、  
高畑裕子、古川博美  
保護司 廣瀬克彦  
母子愛育会会員 新渡スイノ、  
武内和枝  
くらしの会会員 田中美智子、  
富田けい子、八木久子、  
山際喜久江  
更生保護女性会会員 浅賀和子、  
野田君子、吉田節子、六川アサ子  
食生活改善推進員 土橋みちよ  
交通指導員 高木恵子  
放課後子ども教室運営委員会委員  
工藤トモ、白川好光  
寄附 イケア・ジャパン株式会社、  
株式会社S・K・T、大木喜代志、  
さいかつ農業協同組合、  
SATO社会保険労務士法人、  
株式会社サンエン지니어リング、  
株式会社シーズラボ、鈴木孝行、  
株式会社タカヤマ、  
ネットトヨタ東埼玉株式会社、  
株式会社白興、  
株式会社ビクトリー、  
広総業株式会社、  
株式会社ホンダカーズ埼玉中、  
松井暁子、三郷環境整備組合、

三郷市建設業協会、  
三郷市指定管工事業協同組合、  
三郷市電設協力会、  
明治安田生命保険相互会社埼玉東  
支社、匿名希望1社  
善行 「湯けむり横丁」みさと  
市職員 7人  
問い合わせ 秘書課  
☎(930)7761

## 令和7年度一般会計補正予算 (第5号)の専決処分を行いました

衆議院解散に伴う衆議院議員  
総選挙に係る事務経費に充てる  
ため、1月19日に令和7年度一  
般会計補正予算(第5号)の専決  
処分を行い、1億1000万円  
を増額しました。これにより、令  
和7年度一般会計予算総額は、  
667億2033万5000円に  
なりました。

問い合わせ 財政課

☎(930)7765

## 4月1日から三郷市斎場の 使用料を改定します

光熱費や燃料費の高騰、運営に  
かかる委託費が上昇している状況  
を踏まえ、斎場使用料を改定しま  
す。

〈火葬〉  
市内のかた・12歳以上 5000  
円↓1万円  
市外のかた・12歳以上 8万円↓  
13万円  
※くわしくは市ホームページをご  
確認ください。  
問い合わせ 三郷市斎場  
☎(952)5885  
HP 12386

## 募 集

### 三郷市母子愛育会会員募集

母子愛育会は、近所の皆さんへ  
の「声かけ」や「見守り」を通して、  
地域の全てのかたを対象に、健康  
づくりのお手伝いをしている自主  
的なボランティア組織です。

活動を通して新たな仲間との出  
会いや学び、やりがいを感じるこ  
とができ、いつでも、どこでも、誰  
でも、無理なくできる活動です。私  
たちと一緒に地域を健康にしてい  
きませんか？

三郷市の班員数 6地区79名(令  
和7年度時点)  
問い合わせ 健康推進課

☎(930)7772

HP 4942

市役所の開庁時間は、土・日曜日、祝休日を除く平日の午前8時45分～午後4時30分です。公共施設や外部機関の開庁時間は、それぞれのホームページ等をご確認ください。



## 外国人日本語教師の ホームステイ受け入れ家庭募集

日本語国際センターで研修中の  
外国人教師を自宅に受け入れてい  
ただけるご家庭を募集します。外  
国教師との会話は日本語のみに  
なりますので、お気軽にお申し込  
みください。

内容 土・日曜日の1泊2日で自  
宅に受け入れ

※ホストファミリーとしての登録  
後、センターからホームステイ  
依頼があったときに、市から連  
絡します(ホームステイを受け  
入れた場合、謝礼あり)。

応募要件 左記の全てにあてはま  
る家庭

○原則として、家族が2人以上

○外国人教師の寝室用に1部屋を  
提供できる

○外国人教師の宗教上の理由によ  
る食事の制限、お祈り等にご理  
解いただける

○土曜日の午前に日本語国際セン  
ター(さいたま市)へ出迎えがで  
きる

申し込み 3月13日(金)までに  
市民活動支援課

☎(930)7714

✉shien@city.misato.lg.jp

HP 11170

## 三郷市公式LINEでもっと便利に ～ごみ出し受信設定～



トーク画面から  
「受信設定」をタップ



ごみ出し通知設定をタップ



お住まいの地区と通知を希望  
する時間を選択し、「設定」を  
タップしてください

問い合わせ 広報広聴課 ☎(930)7762

三郷市公式LINEを友だちに登録し、「ごみ出し  
受信設定」を行うと、前日もしくは当日の指定した  
時間に、収集ごみの種別が自動的に通知されます。  
ごみの出し忘れを防ぐ大変便利な機能です。ご  
み出しのほかに皆さんに役立つさまざまな情報  
を毎日発信しています。ぜひご登録のうえご利用  
ください。

### 市公式LINEを お友だち登録しませんか？

#### 〈QRコードから〉

LINEアプリの「友だち追加」  
→「QRコード」で右の  
QRコードを撮影し、登録



#### 〈ID検索から〉

LINEアプリの「友だち追加」→「ID検索」で  
「@misatocity」を入力し、登録

広告

お墓が多様化する昨今、皆様の生活スタイルに合ったお墓をご提案いたします。

将来の不安を  
解消いたします  
**永代供養墓**

ペットと共に  
眠れるお墓

**散骨** 自然に還る  
供養のカタチ

大切な家族の一員と  
永遠に一緒

**樹木葬**  
いつまでも  
豊かな緑と共に

樹木葬(合祀)  
墓 所  
使用料 **50,000円～**

3月21日は春分の日 春のお彼岸です  
お気軽にお問い合わせください

創業130余年の実績と信頼

**篠田石材工業**  
埼玉県三郷市番匠免1-74  
☎0120-14-4135  
TEL.048-952-1054  
http://www.14-556.com/  
日本石材産業協会お墓ディレクター1級/埼玉県技能士検定1級

広告の取り扱い、株式会社サンケイちば企画 ☎043(202)8600



# マイナ保険証を医療費助成の 受給者証として利用できるようになります

マイナ保険証を活用した「自治体・医療機関等をつなぐ情報連携システム (PMH)」の運用を開始します。  
令和8年4月1日診療分から、埼玉県内のPMH対応医療機関・薬局等を受診する場合、マイナ保険証を各  
対象制度の医療費助成の受給者証として利用できるようになります。

## 対象制度

こども医療費、ひとり親家庭等医療費、重度心身障害者医療費、自立支援医療費(更生医療・育  
成医療)、療養介護医療費、肢体不自由児通所医療費 ※柔道整復は除く。

## 利用方法

### ①本人確認

マイナ保険証を顔認証付き  
カードリーダーに置き、本人確  
認(顔認証または暗証番号)を  
行います。

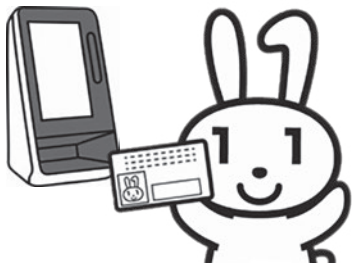

### ②利用

医療費助成受給者証の利用について確認し  
てください。

以下の医療費助成受給者証があります  
情報を提供しますか

●●医療費受給者証

提供する

提供しない

受給者証が複  
数あるかたは、  
「すべて提供」  
「個別に提供」  
が選択できま  
す。

### ③受付完了

診療・薬剤・健診情報の利用に  
ついて確認し、受付は完了です。

過去の情報を利用いたします

過去の手術以外の診療・お薬  
情報を当機関に提供すること  
に同意しますか。  
この情報はあなたの診療や健  
康管理のために使用します。

同意しない

同意する



カードを  
お忘れなく！



当面の間は、各対象制度における紙の医療費受給者証の発行も継続します。マイナンバーカードを利用  
されないかたについては、引き続き紙の医療費受給者証をお持ちください。

問い合わせ内容	問い合わせ先
こども医療費、ひとり親家庭等医療費について	こども家庭センター ☎ (930) 7781 HP 12612
重度心身障害者医療費について	障がい福祉課 給付係 ☎ (930) 7779 HP 12611
自立支援医療費(更生医療・育成医療)、 療養介護医療費、肢体不自由児通所医療費について	障がい福祉課 障がい福祉係 ☎ (930) 7778 HP 12611

広告

NPO法人マシソンGPS

毎月無料開催

## マンション管理 大規模修繕工事 セミナー

専門家やマンション管理  
士も参加しています！

※ご参加の際は事前にお電話いただくとスムーズにご案内できます！

☎ 048-254-7622



今後のセミナー予定はこちら！

越谷  
セミナー

3月3日火 4月14日火

越谷市市民活動支援センター会議室  
(越谷ツインシティ B シティ 5F)

14:00~16:00

川口  
2月

28日土  
14:00~16:00

浦和  
3月

28日土  
10:00~12:00





## 指定管理者が決定しました 〈期間〉令和8年4月1日～令和13年3月31日

施設名	指定管理者	問い合わせ
文化会館、鷹野文化センター、コミュニティセンター、 東和東・彦成・高州地区文化センター、高州地区体育館	公益財団法人 三郷市文化振興公社	市民活動支援課 ☎(930)7714
総合体育館、陸上競技場公園、三郷スカイパーク		スポーツ振興課 ☎(930)7760
岩野木・彦沢・戸ヶ崎老人福祉センター、 戸ヶ崎老人デイサービスセンター、岩野木集会場	社会福祉法人 三郷市社会福祉協議会	長寿いきがい課 ☎(930)7788

## 開庁時間・電話受付時間は

**午前8時45分から午後4時30分まで**  
になりました ※対応品質向上のため、通話の録音を行っています。

**対象施設**

- ・市役所本庁舎
- ・健康福祉会館
- ・水道部
- ・出張所(希望の郷交流センター)
- ・連絡所(早稲田、鷹野、戸ヶ崎)

問い合わせ 本庁舎等施設の管理に関すること 市有財産管理課 ☎(930)7766

## 便利なサービスをぜひご利用ください。

### ■日曜日の窓口

〈市民課〉住所の変更、印鑑登録、住民票の写し等諸証明書の発行などの業務を行っています。

※原則、第2・第4・第5日曜日。

〈収納課〉市税等の納付の相談及び納付の受付を行っています。

※原則、第2日曜日。

### ■コンビニ交付・電子申請・届出サービス(担当各課)

マイナンバーカードを利用したコンビニ交付や電子申請・届出サービスなど窓口にお越しいただかなくても手続きができます。

※そのほかにも郵便により申請可能な手続きがあります。

### ■郵便局におけるマイナンバーカードの手続き(市民課)

市内4局の郵便局(三郷高州、三郷戸ヶ崎、みさと団地内、三郷丹後)で、下記の手続きができます。

・電子証明書の新規発行・更新等 ・申請サポートサービス

**参加  
無料**

## 住まいの終活 空き家セミナー開催

- ◆住まいの終活、空き家対策、不動産の相続対策の進め方の相談窓口
- ◆吉川市民交流センターおあしす、三郷中央におどりプラザにて開催中

空き家・空地の管理から  
活用や売却の相談窓口

**日本空き家サポート**  
JVHS Japan Vacant House Support

おかげさまで創業103年

**松井産業株式会社**  
本社：埼玉県三郷市彦成1-1

お問合せはお気軽にお電話ください!!

**0120-883-557**

会社概要◆創業1922年◆資本金：9728万円◆事業内容：不動産・賃貸管理・注文住宅・リフォーム◆宅建業：国土交通大臣免許(6)第5831号◆賃貸管理：国土交通大臣(2)第5932号◆建設業：埼玉県知事(特-3)33627号◆一級建築事務所：埼玉県(8)1527号◆グループ全体従業員141名◆店舗：吉川駅前店・三郷駅前店・三郷中央駅前店・ピアラシティ店・リフォーム館・竹ノ塚店



セミナー申込QRにスマホのカメラをかざしてください



セミナーの様子

広告

広告の取り扱いは、株式会社サンケイちば企画 ☎043(202)8600



# イベントナビ



を含む)、写真

問「市展運営委員会」事務局の市民活動支援課  
☎(930)7714  
HP 9718

日…日時  
場…場所  
講…講師  
内…内容  
費…費用(記載のないものは無料)  
対…対象(記載のないものはどなたでも)  
※原則市内在住、在学、在勤。  
未就学児は保護者同伴

定…定員  
申…申し込み  
問…問い合わせ  
手…手話通訳あり  
筆…要約筆記あり  
ル…ヒアリンググループあり  
☎…主に高齢者を対象とした記事

## 三郷市美術展覧会(市展)

市内美術愛好家の作品を広く紹介します。部門ごとに専門家が展示作品の説明を行うギャラリートークも開催します。

日 3月4日(水)～8日(日)午前10時～午後6時(最終日は午後5時まで)

※ギャラリートークは3月7日(土)午後2時開始。

場 文化会館

展示作品 日本画、洋画(水彩画、版画を含む)、彫刻、工芸、書(篆刻)

## 三郷市コミュニティ協議会 文化振興部会成果発表会

日 3月8日(日)午前10時～午後4時(開場9時45分)

場 文化会館

内 民謡・踊り・合奏など、コミュニティ協議会が開講した体験講座参加者による成果発表

問「三郷市コミュニティ協議会」事務局の市民活動支援課

☎(930)7714

## いわさきちひろ平和パネル展 「絵に綴じた平和への想いを」

『戦火のなかの子どもたち』などの作品で知られる絵本作家「いわさきちひろ」が描いた絵とパネルを展示します。彼女の絵をおして、平和について考えてみませんか。

日 3月2日(月)～15日(日)  
場 鷹野文化センター  
問 総務課  
☎(930)7750

## &EARTH

### 災害に負けない知識を学ぼう

小さなお子さんから大人まで地震や水害、感染症などに備えるための知識を学べるスタンプラリーです。

日 3月1日(日)午前11時～午後4時

場 さらばーと新三郷(1階屋内広場、さらばーとみさと、スカイガーデン、みどりの広場前)

問 危機管理防災課

☎(952)1294  
HP 12372

## 一句詠んでみませんか

### 〈俳句塾〉

日 4月から令和9年3月までの毎月第3土曜日①午前10時～正午②午後1時30分～4時(全12回)

※①②のどちらかを選択。

場 瑞沼市民センター

費 上・下半期各6000円

定 各30人(申し込み順)

シ ュニア俳句スクール

日 4月から令和9年2月までの隔

月第3日曜日午前10時～正午(全6回)

場 瑞沼市民センター

対 中学生以下のかた

定 20人(申し込み順)

講 稲田眸子氏

申 3月4日(水)午前9時から市民活動支援課  
☎(930)7714

## 戸籍関係の証明書の コンビニ交付サービスを 休止します

メンテナンスのため、2月21日(土)から23日(月・祝)までの間、戸籍関係の証明書のコンビニ交付サービスがご利用いただけません。

問い合わせ

情報政策課

☎(930)7769  
HP 2565

## 3月の施設の臨時休館日

世代交流館ふれあいパーク	5日
南児童センター	4日
早稲田児童センター	3日
早稲田図書館	3日～5日
北部図書館	19日

※総合体育館のメインアリーナは空調設備改修工事のため、1月19日から3月31日まで利用停止。

市役所の開庁時間は、土・日曜日、祝日を除く平日の午前8時45分～午後4時30分です。公共施設や外部機関の開庁時間は、それぞれのホームページ等をご確認ください。





公共施設のイベント案内はこちら  
HP10951

イベントナビ

対象 (原則市内在住、在学、在勤。未就学児は保護者同伴)

鷹野文化センター 〒341-0035 鷹野4-70 ☎(956)9010 HP <https://www.misato-hall.com/takano/>

行事名	と き	対象・定員	内容、参加費、申し込みほか
鷹野ミニ文化祭2026	3月14日(土)・15日(日) 午前10時から	対 どなたでも	内 センター利用者による展示や発表会。 軽食販売もあります！ 申 当日直接会場へ

コミュニティセンター 〒341-0044 戸ヶ崎2-654 ☎(955)7201 HP <https://www.misato-hall.com/community/>

行事名	と き	対象・定員	内容、参加費、申し込みほか
利用者発表会「演芸部門」	3月7日(土)・8日(日) 午前10時～午後4時	対 どなたでも	内 コミュニティセンターを活動拠点とするサークルの発表会 申 当日直接会場へ

高州地区体育館 〒341-0037 高州3-29 ☎(956)7871 HP <https://www.misato-hall.com/takatai/>

行事名	と き	対象・定員	内容、参加費、申し込みほか
春の子ども無料開放	3月20日(金・祝) 午前10時～午後4時	対 18歳以下のかたとその家族	内 ミニバスケットボール(ハーフコート)、卓球、バドミントンを楽しもう 持 室内用シューズ 申 当日直接会場へ

三郷中央におどりプラザ 〒341-0038 中央1-14-2 ☎(948)7688 HP <https://www.niodori-plaza.com/>

行事名	と き	対象・定員	内容、参加費、申し込みほか
三郷春まつり×におどり mamaマルシェ	3月29日(日) 午前11時～午後3時	対 どなたでも	内 マルシェエリア、フォトスポット、託児スペース等、ママたちが笑顔で楽しめるイベント。くわしくは三郷中央におどりプラザホームページから

北児童館 〒341-0003 彦成3-7-19(希望の郷交流センター1階) ☎(957)2100 HP <https://kibounosato.mystrikingly.com/2>

行事名	と き	対象・定員	内容、参加費、申し込みほか
春のわくわく移動児童館 【会場は三郷中央におどりプラザ】	3月11日(水) 午前10時～11時30分	対 1歳以上の幼児とその保護者 定 20組(当日先着順)	内 工作ハンバーガーセット、おさかなつり、クレヨンおえかき、手作りおもちゃなど 申 当日直接会場へ

南児童センター 〒341-0044 戸ヶ崎2-654 ☎(955)7203 HP <https://misato-minami.ashita-ba.co.jp>

行事名	と き	対象・定員	内容、参加費、申し込みほか
前川中学校吹奏楽部演奏会 ～音入魂さ～と～in spring～ 【会場はコミュニティセンター】	3月20日(金・祝) 午後1時30分から (受付0時50分から)	対 どなたでも	申 当日直接会場へ ※受付で入館票(住所、氏名、電話番号)を記入してください。

早稲田児童センター 〒341-0018 早稲田3-18-14 ☎(959)6631 HP <https://misato-waseda.ashita-ba.co.jp>

行事名	と き	対象・定員	内容、参加費、申し込みほか
移動児童館 【会場は三郷中央におどりプラザ】	3月1日(日) 午前10時～11時	対 小学生以上 定 30人(当日先着順)	内 ミニゲームで遊ぼう！ 申 当日直接会場へ

北公民館 〒341-0004 上彦名870(瑞沼市民センター2階) ☎(957)0253 HP 5591

行事名	と き	対象・定員	内容、参加費、申し込みほか
北公民館で16ミリフィルム を見ておしゃべりしちゃおう HP9881	3月17日(火) 午前10時～11時30分 (次回は5月19日です)	対 どなたでも	内 16ミリ映写機で『近代百年の歩み昭和(発展する日本)』(20分)を上映し、その後歓談を楽しみます

市立図書館 〒341-0042 谷口618-1 ☎(952)8800 HP <https://www.lib.misato.saitama.jp/>

行事名	と き	対象・定員	内容、参加費、申し込みほか
ボランティアさんのおはなし会 【会場は三郷中央におどりプラザ】	3月8日(日) 午後2時30分～3時	対 5歳～小学生 定 12人(申し込み順)	申 2月25日(水)午前10時から3月8日(日)正午までに図書館ホームページから



# 3月の無料相談

※相談日が休日の場合は休みです。

## 弁護士(法律) 離婚や相続問題など ☎(930) 7724

日 3日・10日・17日・24日・31日(各火曜日)午後1時20分～4時10分  
場 青少年ホーム※電話予約制。受付は2月25日(水)から。

## 税理士 相続税など税金に関すること(申告書の作成を除く) ☎(930) 7724

日・場 10日(火)午後1時10分～3時40分・青少年ホーム  
※電話予約制。受付は2月25日(水)から。

## 司法書士 登記・多重債務(債権額が140万を超えないもの)など ☎(930) 7724

日・場 17日(火)午後1時～3時55分・青少年ホーム  
※電話予約制。受付は2月25日(水)から。

## 行政書士 遺言書・官公署に提出する書類など ☎(930) 7724

日・場 24日(火)午後1時30分～3時10分・青少年ホーム  
※電話予約制。受付は2月25日(水)から。

## 行政 国・県・市役所に対する苦情・要望など ☎(930) 7724

日・場 17日(火)午後1時～4時・青少年ホーム

## 消費生活 消費生活に関すること ☎(930) 7725

日 毎週月～金曜日午前10時～正午、午後1時～4時  
場 市役所消費生活センター

## 心配ごと 家庭内の悩みごとなど ☎(953) 4191

日 毎週月・金曜日午後1時～3時30分※予約制。  
場 社会福祉協議会相談室(健康福祉会館5階)

## 家庭児童 家庭におけるこどもの相談 ☎(930) 7786

日 毎週月～金曜日午前9時～午後4時  
場 家庭児童相談室(健康福祉会館3階) HP 7422

## 後見制度 成年後見・任意後見制度について ☎090(8568) 6953\*

日 29日(日)午後1時～3時※予約制。  
場 ほっとサロン・いきいき  
※NPO 法人いきいきネット。

## マンション マンションのトラブル・管理など ☎(930) 7833

日 19日(木)午後1時～4時※予約制。  
場 瑞沼市民センター講座室 HP 11235

## 不動産 土地や建物の悩みごとなど ☎(930) 7742

日 ①2日(月)午後1時～4時 ②16日(月)午前9時～正午  
場 市役所702会議室 HP 8111

## 人権 人権問題や悩みごとなど ☎(930) 7751

日・場 3日(火)午後1時～4時・青少年ホーム  
日・場 毎週月曜日・法務局越谷支局 ☎048(966) 1321

## 女性 女性の生き方やDVなど ☎(930) 7751

日 毎週水曜日午前10時～正午、午後1時～3時、相談員は心理カウンセラー(女性)※予約制。  
場 市役所女性相談室 HP 8048

## 職業 相談と紹介 ☎(959) 4102

日 毎週月～金曜日午前10時～午後5時  
場 三郷市ふるさとハローワーク(瑞沼市民センター1階)

## 内職 求職・求人 ☎(930) 7721

日 毎週月・木曜日午前9時～正午、午後1時～4時  
場 市役所内職相談室

## ①社会保険労務士による労働相談 ☎(930) 7721

## ②就職に関する悩み相談

日 ①11日・25日(各水曜日) ②10日・24日(各火曜日)※各予約制。  
場 市役所内職相談室 HP ①6145 ②7184

## 創業 創業全般(起業や副業) ☎048(711) 2222\*

日・場 18日(水)午前10時～午後4時・市役所内職相談室  
※予約制。アイデア段階のかたも相談可。  
※(公財)県産業振興公社(創業・ベンチャー支援センター埼玉)。

## 経営 経営全般に関すること ☎0120(973) 248\*

日 27日(金)※予約制。  
場 市役所内職相談室  
※(公財)県産業振興公社(埼玉県よろず支援拠点)。

## 栄養士による地域の栄養相談 ☎(930) 7772

乳幼児から高齢者まで、食事や栄養についての相談  
日 ①5日(木) ②9日(月)午前9時30分～11時30分  
※電話予約制。  
場 ①瑞沼市民センター ②コミュニティセンター

市役所の開庁時間は、土・日曜日、祝休日を除く平日の午前8時45分～午後4時30分です。公共施設や外部機関の開庁時間は、それぞれのホームページ等をご確認ください。

## 令和8年度 埼玉未来大学 受講生募集 (学長 埼玉県知事)

対 象 R8.4.1現在

50歳以上の方

- ◆ ライフデザイン科 シニアライフに役立つ知識や健康習慣を身に付け社会参加の必要性を学びます (通学講座:1年間)
- ◆ 地域創造科 地域ビジネスの起業、NPOの立ち上げ・運営を学びます
- ◆ 専門学科 コミュニティカフェ開設、空き家・古民家等活用、子どもの居場所、読み聞かせボランティア、援農ライフ、スポーツイベントボランティア 他  
※ライフデザイン科と地域創造科はオンライン講座もあります。

募集締切、内容、会場、授業料等

詳しくは  
ホームページ等  
ご確認ください



埼玉未来大学 検索

☎048-728-2299

(公財)いきいき埼玉  
伊奈町内宿台6-26

広告の取り扱いは、株式会社サンケイちば企画 ☎043(202) 8600



### 4月1日から妊婦のRSウイルス感染症予防接種が定期接種になります

この予防接種は妊娠中のかたに対して接種を行い、赤ちゃんが免疫を獲得するためのものです。妊娠中にお母さんから赤ちゃんへ、胎盤を通じて抗体の一部が移行します(母子免疫)。

**対象** 妊娠28週～36週6日までの妊娠中のかた

**回数** 1回

**費用** 無料

**申し込み** 市内指定医療機関へ

**問い合わせ** 健康づくり係 ☎(930)7771

くわしくは  
こちら



### 高齢者のインフルエンザ及び新型コロナワクチン定期予防接種(市外実施分)の 償還払いの申請はお早めに

HP 762

**対象者** 1月末までに市外で定期予防接種をされたかた

**申請期限** 3月13日(金)

※令和7年度中に市外接種の事前手続きを完了しているかたのみが対象です。施設による領収書発行の都合等により、申請が期限に間に合わないかたは、必ず期限前にご相談ください。

**問い合わせ** 健康づくり係 ☎(930)7771

### すこやかみさと健康体操普及スタッフを派遣します！

HP 4640

すこやかみさと健康体操は三郷市の歌である「若い三郷」に沿って作られた三郷市のご当地体操です。

普及スタッフは、町会や地区サロン、公共施設などからの依頼に応じて体操の実演、指導を行います。参加者の皆さまからは、「楽しかった」「身体がのびのびして、すっきりした」等のお声をいただいています。

ご依頼いただいた団体様の状況に合わせて、座位での実施も可能です。

ぜひお気軽にお問い合わせください！



**問い合わせ** 地域保健係 ☎(930)7772

スマホ講習会に  
参加したけど、  
まだ少し不安・・・

ゆっくりじっくり  
スマホの使い方を  
教えてもらいたい

そんな方に➡

### 個別スマホ相談 がおすすめです。

スマホ教室で  
多数の指導実績あり

場所はご自宅でも  
近くのカフェでもOK

🕒 60分間じっくり、  
生活に役立つ操作を一緒に練習。

👤 マンツーマンなので自分の  
ペースで覚えていける。

👍 「ここだけ聞きたい」にも  
講師が丁寧にサポートします。



はじめてご利用の方は **広告**

教材費・出張費全て込み

**60分 ¥5,000**

※三郷市・吉川市に限ります。

詳細は  
QRコード  
もしくは  
お電話で



☎ 0120-002940  
福祉のニッパ 受付時間  
平日 8:30～17:30

広告の取り扱いは、株式会社サンケイちば企画 ☎043(202)8600



# みさと インフォメーション



## 2月1日現在の人口等

人口	141,929人(-42)
世帯	69,537世帯(+33)
1月中の出生	69人
1月中の死亡	169人
カッコ内は前月比	



## 12月の安全データ

人身事故	72件(400)
負傷者	80人(459)
死者	1人(2)
火災	3件(48)
救急	786件(9,246)
カッコ内は1月からの累計(概数)	



## 小児の休日・夜間診療(初期救急)

ご利用にあたっては、下のQRコードから市ホームページをご確認ください。



◀休日・日曜夜間  
三郷市医師会立  
休日診療所

月～土曜夜間▶  
市内医療機関  
による輪番制



問い合わせ  
健康推進課  
☎(930)7771



## 日曜窓口

とき 3月1日・15日・29日  
午前8時45分～午後4時30分  
ところ 市役所市民課  
内容 住所変更、戸籍の届け出、  
証明書の発行(税証明書を除く)、  
マイナンバーカード、印鑑登録等



## 連絡所の開所日

鷹野連絡所…月・水・金曜日  
戸ヶ崎、早稲田連絡所…火・木曜日  
※祝日、年末年始等を除く。  
問い合わせ 市民課 ☎(930)7701

## 『「あたりまえ」 その裏側に 税がある』

作・今井心音さん(北中)  
令和7年度市内中学生「税に関する標語」入選作品



## 2月の納期

納付期限 3月2日(月)  
固定資産税・都市計画税、国民健康  
保険税、保育料、児童クラブ負担金、  
介護保険料、後期高齢者医療保険料  
※口座振替をご利用のかたは、残  
高にご注意ください。



## 日曜納税相談

とき 3月8日 午前8時45分～午後4時30分  
ところ 収納課  
内容 市・県民税、国民健康保険  
税、後期高齢者医療保険料などの  
納付の相談及び納付の受付  
問い合わせ 収納課 ☎(930)7711

## 埼玉県小児救急電話相談

こどもの急病時、家庭での対処方法や受診の  
必要性について、看護師に電話相談ができます。  
対象:中学生まで 相談時間:24時間365日  
☎#8000 つながらない場合は、☎048(833)7911

## 第19回 読書フェスティバルを開催!

1月23日(金)、鷹野文化センターで、「日本一の読書のまち三郷」応援団長の柳田邦男氏をお迎えし、開催しました。子ども司書が各々の「大切な本」を持ち寄り、語り合う読書ディスカッションや、全国家読ゆうびんコンクール特別賞の表彰式を行いました。表彰式では、柳田氏による作品の講評もありました。

応援メッセージも  
いただきました▶

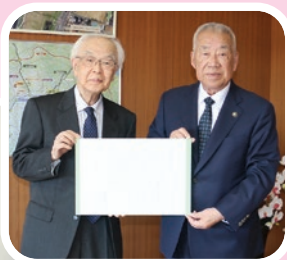

▲読書ディスカッションの様子



広報みさとに写っているかたへ写真を差し上げています。

## 企業版ふるさと納税により 寄附をいただきました

1月20日(火)、株式会社タカヤマ様から、まちづくりは道づくり事業費として、企業版ふるさと納税により寄附をいただきました。 HP 6672



▲(左から)高山代表取締役、木津市長



## おめでとう！二十歳のつどい 1,206名が20歳の節目を迎えます

1月12日(月・祝)、文化会館で二十歳のつどいを開催し、青空のもと振袖やスーツ姿の参加者が集まりました。式典は佐々木健成さんと町田千穂さんの司会で進行し、関陽南子さんが「二十歳の主張」で感動的なスピーチを披露しました。毎年恒例の抽選会も行われ、会場は大盛り上がりでした。 HP 12385



▲(左から)司会の佐々木さんと町田さん



▲将来への意気込みを力強く表明する関さん

## 観光写真コンテスト表彰式

1月27日(火)、第29回三郷市観光写真コンテスト表彰式が行われました。全部門110点の応募があり、27点の作品が入賞されました。



▲会場にて受賞者の皆様と



広報みさとに写っているかたへ  
写真を差し上げています。

## 鍛え上げた消防力を披露

1月11日(日)、文化会館と早稲田公園で令和8年消防出初式が行われ、消防職員、消防団員、少年消防クラブ員が一堂に会し日頃の訓練成果を披露しました。最後に行われた一斉放水では、新年の青空に綺麗な虹がかかりました。



▲消防団による圧巻の一斉放水

## デフリンピックで銀メダル獲得！ サッカー岡井選手が大会結果を報告

1月14日(水)、東京2025デフリンピックにサッカー日本代表として出場した岡井舜選手が市長を表敬訪問し、男子サッカーでは史上初となる銀メダル獲得について報告しました。



▲(左から)銀メダルと大会で着用したユニフォームを披露する岡井選手、木津市長