

令和 3 年度

三郷市上水道事業特別会計決算書

上水道特会

目 次

I 決算書類	
1. 決算報告書	586
2. 財務諸表	
① 損益計算書	590
② 剰余金計算書	592
③ 剰余金処分計算書	594
④ 貸借対照表	596
II 決算附属書類	
1. 事業報告書	598
2. その他の書類	
① キャッシュ・フロー計算書	606
② 収益費用明細書	607
③ 固定資産明細書	610
④ 企業債明細書	612
⑤ 注記	614
III その他の資料	
1. 水道事業経営分析調	616
2. 有収水量用途別集計表	618
3. 水道統計	620

令和3年度 三郷市上水道

(1) 収益的収入及び支出

収 入

区 分	予 算		
	当 初 予 算 額	補 正 予 算 額	地方公営企業法第24条 第3項の規定による支出 額に係る財源充当額
第1款 水道事業収益	2,553,973,000	0	0
第1項 営業収益	2,213,531,000	0	0
第2項 営業外収益	340,334,000	0	0
第3項 特別利益	108,000	0	0

支 出

区 分	予 算				
	当 初 予 算 額	補 正 予 算 額	流 用 増 減 額	地方公営企 業法第24 条第3項の 規定による 支 出 額	小 計
第1款 水道事業費用	2,496,373,000	3,949,000	0	0	2,500,322,000
第1項 営業費用	2,441,262,000	3,949,000	△ 7,837,000	0	2,437,374,000
第2項 営業外費用	49,111,000	0	7,837,000	0	56,948,000
第3項 特別損失	1,000,000	0	0	0	1,000,000
第4項 予備費	5,000,000	0	0	0	5,000,000

事業特別会計決算報告書

(単位：円、税込)

額		決 算 額	予算額に比べ 決算額の増減	備 考
合 計				
	2,553,973,000	2,531,753,739	△ 22,219,261	
	2,213,531,000	2,194,870,363	△ 18,660,637	(うち仮受消費税及び地方消費税 199,109,011)
	340,334,000	336,690,801	△ 3,643,199	(うち仮受消費税及び地方消費税 171,043)
	108,000	192,575	84,575	(うち仮受消費税及び地方消費税 17,506)

額		決 算 額	地方公営企 業法第26 条第2項の 規定による 繰越額	不 用 額	備 考
地方公営企 業法第26 条第2項の 規定による 繰越額	合 計				
38,000,000	2,538,322,000	2,460,090,623	0	78,231,377	
38,000,000	2,475,374,000	2,403,171,555	0	72,202,445	(うち仮払消費税及び地方消費税 126,671,857)
0	56,948,000	56,446,528	0	501,472	(うち消費税及び地方消費税 14,109,700)
0	1,000,000	472,540	0	527,460	(うち返還等対価に係る消費税及び地方消費税 36,263)
0	5,000,000	0	0	5,000,000	

(2) 資本的収入及び支出

収 入

区 分	予 算				
	当 初 予 算 額	補 正 予 算 額	小 計	地方公営企業 法第26条の規 定による繰越 額に係る財源 充 当 額	継 続 費 通 次 繰越額に係る 財 源 充 当 額
第1款 資本的収入	413,465,000	0	413,465,000	112,000,000	0
第1項 企業債	200,000,000	0	200,000,000	112,000,000	0
第2項 分担金	180,015,000	0	180,015,000	0	0
第3項 工事負担金	33,450,000	0	33,450,000	0	0

支 出

区 分	予 算					
	当 初 予 算 額	補 正 予 算 額	流 用 増減額	小 計	地方公営企業 法第26条の規 定による繰越 額	継 続 費 通 次 繰越額
第1款 資本的支出	1,344,075,000	△ 4,216,000	0	1,339,859,000	383,400,000	0
第1項 建設改良費	1,108,860,000	△ 6,950,000	0	1,101,910,000	383,400,000	0
第2項 企業債 償 還 金	235,215,000	0	0	235,215,000	0	0
第3項 国庫補助金 返 還 金	0	2,734,000	0	2,734,000	0	0

資本的収入額が資本的支出額に対し不足する額 741,051,939円は、当年度分消費税及び地方消費税資本的収支調整額 56,484,413円、建設改良積立金 95,564,772円、過年度分損益勘定留保資金 589,002,754円で補填する。

(単位：円、税込)

額	決 算 額	予 算 額 に 比 べ 決 算 額 の 増 減	備 考
合 計			
525,465,000	318,325,179	△ 207,139,821	
312,000,000	124,000,000	△ 188,000,000	
180,015,000	158,286,000	△ 21,729,000	(うち仮受消費税及び地方消費税 14,389,636)
33,450,000	36,039,179	2,589,179	(うち特定収入に係る消費税及び地方消費税 3,098,042)

額	決 算 額	翌 年 度 繰 越 額			不 用 額	備 考
		地方公営企 業法第26 条の規定に よる繰越額	継 続 繰 越	費 次 額		
1,723,259,000	1,059,377,118	443,700,000	93,000,000	536,700,000	127,181,882	
1,485,310,000	821,429,373	443,700,000	93,000,000	536,700,000	127,180,627	(うち仮払消費税 及び地方消費税 70,874,049)
235,215,000	235,214,473	0	0	0	527	
2,734,000	2,733,272	0	0	0	728	

令和3年度三郷市上水道事業特別会計損益計算書

(令和3年4月1日から令和4年3月31日まで)

(単位：円、税抜)

1 営業収益

(1) 給水収益	1,911,473,408	
(2) 受託工事収益	1,081,624	
(3) その他の営業収益	<u>83,206,320</u>	1,995,761,352

2 営業費用

(1) 原水及び浄水費	810,948,773	
(2) 配水及び給水費	265,799,458	
(3) 受託工事費	758,477	
(4) 総係費	362,049,200	
(5) 減価償却費	795,112,148	
(6) 資産減耗費	23,492,228	
(7) その他営業費用	<u>18,339,414</u>	<u>2,276,499,698</u>

営業損失 280,738,346

(単位：円、税抜)

3	営業外収益			
	(1) 受取利息及び配当金	321,513		
	(2) 長期前受金戻入	334,440,117		
	(3) 雑収益	<u>5,217,555</u>	339,979,185	
4	営業外費用			
	(1) 支払利息及び 企業債取扱諸費	42,336,828		
	(2) 雑支出	<u>25,212</u>	<u>42,362,040</u>	<u>297,617,145</u>
	経常利益			16,878,799
5	特別利益			
	(1) 過年度損益修正益	<u>175,069</u>	175,069	
6	特別損失			
	(1) 過年度損益修正損	<u>436,277</u>	<u>436,277</u>	<u>△ 261,208</u>
	当年度純利益			16,617,591
	前年度繰越利益剰余金			381,439,856
	その他未処分利益 剰余金変動額			<u>95,564,772</u>
	当年度未処分利益剰余金			<u><u>493,622,219</u></u>

令和3年度 三郷市上水道

(令和3年4月1日から)

	資本金	剰	
		資本剰余金	
		分担金	資本剰余金合計
前年度末残高	9,392,416,628	266,929,360	266,929,360
前年度処分額	132,275,256	0	0
議会の議決による処分額	132,275,256	0	0
資本金への組入	132,275,256	0	0
建設改良積立金の積立	0	0	0
処分後残高	9,524,691,884	266,929,360	266,929,360
当年度変動額	0	0	0
積立金の取崩	0	0	0
当年度純利益	0	0	0
当年度末残高	9,524,691,884	266,929,360	266,929,360

事業特別会計剰余金計算書

令和4年3月31日まで

(単位：円、税抜)

余 金				資 本 合 計
利 益 剰 余 金				
減債積立金	建設改良積立金	未処分利益剰余金	利益剰余金合計	
157,798,030	228,215,272	594,797,845	980,811,147	10,640,157,135
0	81,082,733	△ 213,357,989	△ 132,275,256	0
0	81,082,733	△ 213,357,989	△ 132,275,256	0
0	0	△ 132,275,256	△ 132,275,256	0
0	81,082,733	△ 81,082,733	0	0
157,798,030	309,298,005	(繰越利益剰余金) 381,439,856	848,535,891	10,640,157,135
0	△ 95,564,772	112,182,363	16,617,591	16,617,591
0	△ 95,564,772	95,564,772	0	0
0	0	16,617,591	16,617,591	16,617,591
157,798,030	213,733,233	(当年度未処分利益剰余金) 493,622,219	865,153,482	10,656,774,726

令和3年度 三郷市上水道事業特別会計剰余金処分計算書

(単位：円、税抜)

	資本金	資本剰余金	未処分利益剰余金
当年度末残高	9,524,691,884	266,929,360	493,622,219
議会の議決による処分類	95,564,772	0	△ 112,182,363
資本金への組入	95,564,772	0	△ 95,564,772
建設改良積立金の積立	0	0	△ 16,617,591
処分後残高	9,620,256,656	266,929,360	(繰越利益剰余金) 381,439,856

令和3年度三郷市上水道事業特別会計貸借対照表

(令和4年3月31日)

資 産 の 部

(単位：円、税抜)

1 固定資産			
(1) 有形固定資産			
イ. 土地		473,917,734	
ロ. 建物	965,061,719		
建物減価償却累計額	<u>△ 452,885,536</u>	512,176,183	
ハ. 構築物	29,723,134,121		
構築物減価償却累計額	<u>△ 11,421,147,558</u>	18,301,986,563	
ニ. 機械及び装置	3,698,790,863		
機械及び装置減価償却 累計額	<u>△ 1,948,149,233</u>	1,750,641,630	
ホ. 車両運搬具	28,610,579		
車両運搬具減価償却 累計額	<u>△ 21,487,417</u>	7,123,162	
ヘ. 工具器具及び備品	77,314,820		
工具器具及び備品 減価償却累計額	<u>△ 63,919,222</u>	13,395,598	
ト. 建設仮勘定		<u>80,558,968</u>	
有形固定資産合計			21,139,799,838
(2) 無形固定資産			
イ. 電話加入権		<u>441,200</u>	
無形固定資産合計			<u>441,200</u>
固定資産合計			21,140,241,038
2 流動資産			
(1) 現金預金		1,991,549,592	
(2) 未収金	191,262,519		
貸倒引当金	<u>△ 6,635,000</u>	184,627,519	
(3) 貯蔵品		31,830,446	
(4) 前払金		<u>184,712,650</u>	
流動資産合計			<u>2,392,720,207</u>
資産合計			<u><u>23,532,961,245</u></u>

負債の部

(単位：円、税抜)

3	固定負債		
(1)	企業債		
	イ. 建設改良費等の財源に 充てるための企業債	<u>3,642,700,003</u>	
	固定負債合計		3,642,700,003
4	流動負債		
(1)	企業債		
	イ. 建設改良費等の財源に 充てるための企業債	242,082,562	
(2)	未払金	219,925,811	
(3)	引当金	17,731,000	
(4)	その他流動負債	<u>155,599,803</u>	
	流動負債合計		635,339,176
5	繰延収益		
(1)	長期前受金	14,403,786,880	
(2)	長期前受金収益化累計額	<u>△ 5,805,639,540</u>	
	繰延収益合計		<u>8,598,147,340</u>
	負債合計		12,876,186,519

資本の部

6	資本金		9,524,691,884
7	剰余金		
(1)	資本剰余金		
	イ. 分担金	<u>266,929,360</u>	
	資本剰余金合計		266,929,360
(2)	利益剰余金		
	イ. 減債積立金	157,798,030	
	ロ. 建設改良積立金	213,733,233	
	ハ. 当年度未処分 利益剰余金	<u>493,622,219</u>	
	利益剰余金合計	<u>865,153,482</u>	
	剰余金合計		<u>1,132,082,842</u>
	資本合計		<u>10,656,774,726</u>
	負債資本合計		<u>23,532,961,245</u>

令和3年度三郷市上水道事業報告書

1. 概況

(1) 総括事項

イ 事業全般の状況

当年度は、年間を通し水源確保ができ、県水の受水制限を受けることなく安定給水を行うことができました。有収水量は、給水人口は増加していますが、節水型社会の進展等による1人1日当たりの使用水量の減少等に伴い、前年度より減少いたしました。

経営の効率性を示す総収支比率（総収益÷総費用×100）は、100.72%となり効率的に事業運営が行えました。

今後の事業運営につきましては、「三郷市水道事業ビジョン」及び「第3次三郷市水道事業基本計画（改定版）」に基づき、「安全」「強靱」「持続」の理想像を実現するための施策を着実に進めてまいります。

ロ 給・配水の状況

当年度の給水人口は、142,758人で前年度に比べ95人増加しました。水需要は、総配水量が前年度比1.1%減の15,574,200^m、有収水量が1.1%減の14,929,980^mで、有収率は前年度と比べ0.01ポイント減の95.86%となりました。

有収水量の大部分を占める一般家庭用は、前年度比1.3%減の14,257,677^mでした。

ハ 収益的収支の状況

収益的収入（事業収益）は、前年度比0.7%減の2,531,753,739円となりました。

主な収入は、全体の大部分を占める給水収益が2,102,620,742円で前年度比3.7%の増、下水道使用料調定事務手数料が86,832,460円で前年度比2.8%の増となりました。

これに対し収益的支出（事業費用）は、2,460,090,623円で前年度比1.8%の増となりました。

主な支出は、受水費が861,365,612円で前年度比0.3%の減、委託料が336,498,988円で前年度比18.1%の増、減価償却費が795,112,148円で前年度比2.0%の増となりました。

これにより、当年度の収益的収支は消費税及び地方消費税の影響額55,045,525円を差し引いた結果16,617,591円の純利益となりました。

当年度の純利益につきましては、全額を建設改良積立金に積み立てます。

ニ 資本的収支の状況

資本的収入は、318,325,179円で前年度比27.2%の減となりました。

主な収入は、企業債が124,000,000円で前年度比40.4%の減、分担金が158,286,000円で前年度比13.9%の減となりました。

これに対し資本的支出は、1,059,377,118円で前年度比10.2%の増となりました。

主な支出は、建設改良費が821,429,373円で前年度比4.8%の増、企業債償還金が235,214,473円で前年度比32.6%の増となりました。

その結果、資本的収入額が支出額に対して不足する741,051,939円は、当年度分消費税及び地方消費税資本的収支調整額56,484,413円、建設改良積立金95,564,772円、過年度分損益勘定留保資金589,002,754円で補填いたしました。

なお、建設改良費536,700,000円は、関係機関との調整等に時間を要したため、また、継続事業に伴って支払い義務が発生しなかったものについて、予算繰越措置をいたしました。

(2) 経営指標に関する事項

令和3年度決算における経営成績について、経営の健全性を示す経常収支比率は、有収水量の減少等に伴う収益の減少及び減価償却費の増加等による費用の増加により前年度比2.84ポイント減の100.73%となりましたが、健全経営の水準となる100%を上回っています。

また、料金水準の妥当性を示す料金回収率は、前年度比1.74ポイント増の96.36%となりましたが、事業に必要な費用を給水収益で賄えている状況とされる100%を下回っています。

一方、償却資産の減価償却の状況を示す有形固定資産減価償却率は前年度比1.33ポイント増の40.32%、法定耐用年数を経過した管路延長の割合を示す管路経年化率は前年度比0.66ポイント増の9.69%と施設の老朽化が進んでいるのに対して、当該年度に更新した管路延長の割合を示す管路更新率は前年度比0.03ポイント増の0.95%になっています。

災害に強く、将来にわたって持続可能な水道事業を実現するため、健全な事業運営を継続しつつ、引き続き計画的な施設更新を行ってまいります。

<経営指標の推移>

(単位：%)

	平成29年度	平成30年度	令和元年度	令和2年度	令和3年度
経常収支比率	107.37	106.12	104.37	103.57	100.73
料金回収率	104.29	102.70	100.82	94.62	96.36
有形固定資産減価償却率	38.23	38.87	37.70	38.99	40.32
管路経年化率	9.60	9.54	9.74	9.03	9.69
管路更新率	1.74	1.28	1.10	0.92	0.95

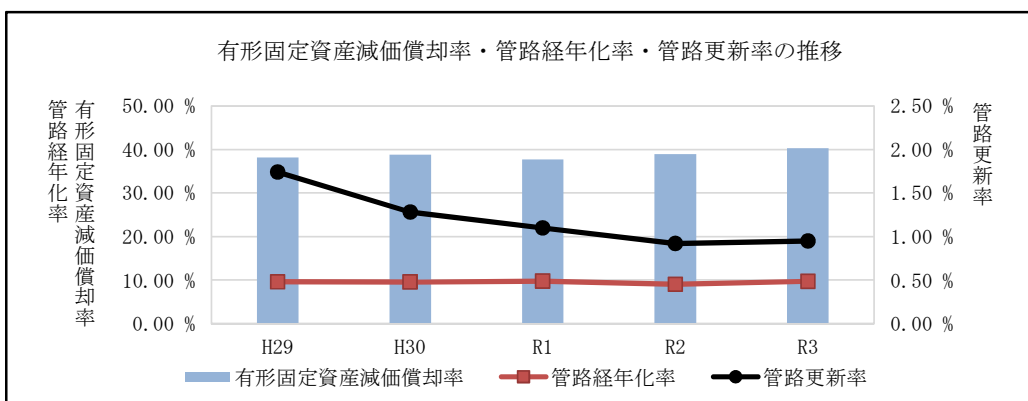
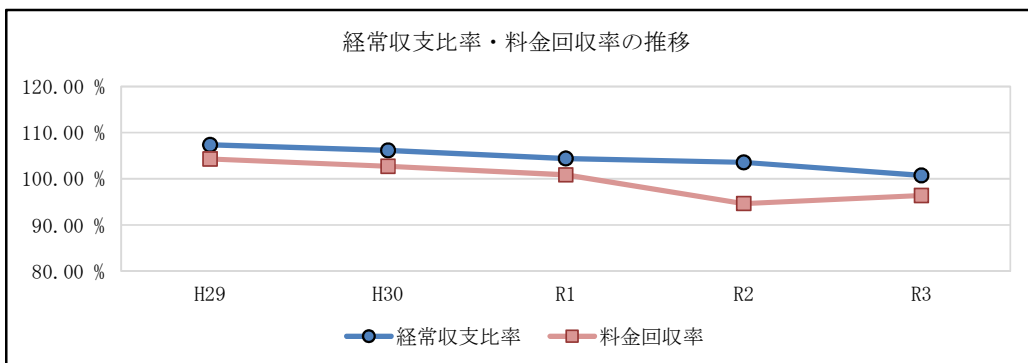

(3) 議会議決事項

議案番号	件名	提出年月日	議決年月日
第56号	令和3年度三郷市上水道事業特別会計補正予算(第1号)	令和3年 8月30日	令和3年 9月13日
第61号	令和2年度三郷市上水道事業特別会計未処分利益剰余金の処分及び決算認定について	令和3年 8月30日	令和3年 9月13日
第76号	令和3年度三郷市上水道事業特別会計補正予算(第2号)	令和3年11月29日	令和3年12月 7日
第26号	令和4年度三郷市上水道事業特別会計予算	令和4年 2月28日	令和4年 3月15日

(4) 行政官庁認可事項

申請年度	申請先	件名	認可年度	備考
令和3年度	国土交通省関東地方整備局	河川占用許可	令和3年度	3件
〃	国土交通省関東地方整備局	道路占用許可	〃	2件
〃	埼玉県越谷県土整備事務所	河川占用許可	〃	4件
〃	埼玉県越谷県土整備事務所	道路占用許可	〃	25件

(5) 職員に関する事項

区分	令和2年度	令和3年度
損益勘定支弁職員	20名(1名)	21名(1名)
資本勘定支弁職員	5名	6名
計	25名(1名)	27名(1名)

※ () 内は、再任用短時間勤務職員数の外書

(6) 料金その他供給条件の設定、変更に関する事項

該当するものではありません。

2. 工 事

(1) 改良工事の概況

(単位：円、税込)

工 事 名	工 事 内 容	金 額
下水道整備に伴う配水管布設替 (2-1) 工事	PEJP φ 150 L=18.6m PEJP φ 100 L=570.2m PEJP φ 75 L=32.1m	29,612,000
下水道整備に伴う配水管布設替 (2-2) 工事	PEJP φ 150 L=162.7m PEJP φ 100 L=186.9m PEJP φ 75 L=121.3m	37,323,000
下水道整備に伴う配水管布設替 (2-3) 工事	PEJP φ 100 L=202.9m PEJP φ 75 L=190.6m	32,164,000
下水道整備に伴う配水管布設替 (2-4) 工事	DIP φ 300 L=236.8m DIP φ 150 L=7.8m DIP φ 75 L=22.6m PEJP φ 150 L=59.2m PEJP φ 75 L=74.6m PEJP φ 50 L=29.6m	75,702,000
下水道整備に伴う配水管布設替 (2-5) 工事	PEJP φ 150 L=96.8m PEJP φ 100 L=166.9m PEJP φ 75 L=18.7m PEJP φ 50 L=88.6m	30,008,000
早稲田地区配水管布設替 (2-1) 工事	PEJP φ 150 L=131.5m PEJP φ 100 L=671.1m PEJP φ 75 L=24.6m PEJP φ 50 L=4.1m	66,946,000
早稲田地区配水管布設替 (2-2) 工事	DIP φ 200 L=137.8m PEJP φ 150 L=113.1m PEJP φ 100 L=593.6m PEJP φ 75 L=104.6m PEJP φ 50 L=90.0m	66,000,000
配水管布設替 (2-2) 工事	PEJP φ 100 L=88.6m PEJP φ 75 L=161.1m	19,822,000
配水管布設替 (3-1) 工事	DIP φ 200 L=0.6m PEJP φ 150 L=191.1m PEJP φ 75 L=46.6m	19,338,000
配水管布設に伴う舗装復旧 (3-1) 工事	A=2,949.5㎡	22,753,500
配水管布設に伴う舗装復旧 (3-2) 工事	A=4,373.2㎡	28,752,900
配水管布設に伴う舗装復旧 (3-3) 工事	A=3,648.5㎡	18,579,000

工 事 名	工 事 内 容	金 額
北部浄水場非常用自家発電設備整備工事	非常用発電機の部品交換 一式	19,261,000
北部浄水場配水ポンプインバータユニット更新工事	北部浄水場配水ポンプインバータユニット2台の更新 一式	53,900,000

凡 例

PEJP	高密度配水用ポリエチレン管 (JWWA)
DIP	ダクタイル鋳鉄管
φ	口径
L	延長
A	面積

(2) 保存工事の概況

漏 水 修 理		工 事 箇 所 数						
給 水 管	口径	φ 10	φ 13	φ 16	φ 20	φ 25	φ 30・40	計
	件数	7	3	0	11	21	0	42
配 水 管	口径	φ 50	φ 75	φ 100	φ 150	φ 200	φ 250以上	計
	件数	8	14	7	3	0	3	35
雑 工 事	種別	消 火 栓		弁 籠		試掘・その他		計
	件数	3		13		15		31

3. 業 務

(1) 業 務 量

種 別	年 度 別		比 較	
	令 和 2 年 度	令 和 3 年 度	増 減	増減率 (%)
給 水 人 口	142,663 人	142,758 人	95 人	0.1
給 水 戸 数	71,625 戸	72,056 戸	431 戸	0.6
配 水 量	15,739,830 m ³	15,574,200 m ³	△ 165,630 m ³	△ 1.1
月 平 均 配 水 量	1,311,653 m ³	1,297,850 m ³	△ 13,803 m ³	△ 1.1
1 日 最 大 配 水 量	47,980 m ³	45,920 m ³	△ 2,060 m ³	△ 4.3
有 収 水 量	15,089,669 m ³	14,929,980 m ³	△ 159,689 m ³	△ 1.1
月 平 均 有 収 水 量	1,257,472 m ³	1,244,165 m ³	△ 13,307 m ³	△ 1.1
有 収 率	95.87 %	95.86 %	△ 0.01 <small>ポイント</small>	

(2) 事業収支に関する事項

(単位：円、税抜)

種 別	年 度 別		増減率 (%)	備 考	
	令 和 2 年 度	令 和 3 年 度			
収 入	給 水 収 益	1,842,670,259	1,911,473,408	3.7	
	受 託 工 事 収 益	1,687,913	1,081,624	△ 35.9	
	そ の 他 の 営 業 収 益	80,862,933	83,206,320	2.9	
	営 業 外 収 益	433,679,627	339,979,185	△ 21.6	
	特 別 利 益	301,800	175,069	△ 42.0	
	合 計	2,359,202,532	2,335,915,606	△ 1.0	
収 支 出	原 水 及 び 浄 水 費	815,672,206	810,948,773	△ 0.6	
	配 水 及 び 給 水 費	260,500,788	265,799,458	2.0	
	受 託 工 事 費	1,539,670	758,477	△ 50.7	
	総 係 費	322,901,269	362,049,200	12.1	
	減 価 償 却 費	779,693,951	795,112,148	2.0	
	資 産 減 耗 費	21,603,360	23,492,228	8.7	
	そ の 他 営 業 費 用	26,622,996	18,339,414	△ 31.1	
	営 業 外 費 用	48,987,968	42,362,040	△ 13.5	
	特 別 損 失	597,591	436,277	△ 27.0	
合 計	2,278,119,799	2,319,298,015	1.8		
	(うち職員人件費)	(158,759,790)	(166,170,678)	(4.7)	
差 引 純 利 益	81,082,733	16,617,591	△ 79.5		

(3) その他主要な事項

該当するものではありません。

4. 会 計

(1) 重要契約の要旨

(単位：円、税込)

契約年月日	契約金額	契 約 の 内 容
令和3年 5月27日	40,150,000	浄配水場保守点検業務委託
令和3年 6月17日	53,900,000	北部浄水場配水ポンプインバータユニット更新工事
令和3年 6月28日	28,050,000	下水道整備に伴う配水管布設替(3-1)工事
令和3年 6月28日	22,550,000	下水道整備に伴う配水管布設替(3-4)工事
令和3年 6月29日	62,480,000	早稲田地区配水管布設替(3-3)工事
令和3年 7月13日	117,920,000	基幹管路布設替(3-1)工事
令和3年 9月 1日	28,752,900	配水管布設に伴う舗装復旧(3-2)工事
令和3年 9月 3日	44,550,000	下水道整備に伴う配水管布設替(3-3)工事
令和3年 9月29日	37,400,000	下水道整備に伴う配水管布設替(3-2)工事
令和3年10月22日	22,753,500	配水管布設に伴う舗装復旧(3-1)工事
令和3年11月 1日	39,160,000	早稲田地区配水管布設替(3-1)工事
令和3年11月 1日	39,050,000	北部浄水場県水受水流量計弁室等築造工事
令和3年11月 1日	157,300,000	北部浄水場県水受水管等布設工事
令和3年11月22日	412,500,000	三郷市水道料金徴収等業務委託

(2) 企業債及び一時借入金の概況

イ. 企業債の概況

建設改良費等の財源に充てるための企業債

(単位：円)

前年度末残高	当年度借入高	当年度償還高	当年度末残高	備 考
3,995,997,038	124,000,000	235,214,473	3,884,782,565	財政融資資金 17件 1,026,316,870 地方公共団体金融機構 35件 2,858,465,695

その他企業債

該当するものではありません。

ロ. 一時借入金の概況

該当するものではありません。

(3) その他会計経理に関する重要事項

特記すべき事項はありません。

5. 附 帯 事 項

該当するものではありません。

6. そ の 他

(1) 決算日後に生じた企業の状況に関する重要な事実

該当するものではありません。

(2) 他会計負担金等の使途について

イ. (款)水道事業収益(項)営業収益(目)受託工事収益のうち

配水管等破損補償金及び配水管等移設補償金 1,081,624 円については、
工事請負費等(課税仕入れ)に 835,838 円(特定収入)、
職員給与費に 245,786 円(特定収入以外)、
それぞれ充当しました。

ロ. (款)水道事業収益(項)営業収益(目)その他の営業収益のうち

消火栓維持管理負担金 504,777 円については、
工事請負費(課税仕入れ)に 473,970 円(特定収入)、
職員給与費に 30,807 円(特定収入以外)、
それぞれ充当しました。

ハ. (款)水道事業収益(項)営業外収益(目)雑収益のうち

福島第一原子力発電所の事故による原子力損害賠償補償金 44,000 円については、
委託料(課税仕入れ)に 44,000 円(特定収入)、
充当しました。

ニ. (款)資本的収入(項)工事負担金(目)工事負担金

配水管布設替工事等及び消火栓新設負担金 36,039,179 円については、
工事請負費等(課税仕入れ)に 34,078,504 円(特定収入)、
職員給与費に 1,960,675 円(特定収入以外)、
それぞれ充当しました。

令和3年度三郷市上水道事業特別会計キャッシュ・フロー計算書

(令和3年4月1日から令和4年3月31日まで)

(単位:円)

1. 業務活動によるキャッシュ・フロー

当年度純利益	16,617,591
減価償却費	795,112,148
固定資産除却費	23,491,278
賞与引当金の増減額(△は減少)	681,000
長期前受金戻入額	△ 334,440,117
貸倒引当金の増減額(△は減少)	1,295,000
受取利息及び受取配当金	△ 321,513
支払利息	42,336,828
未収金の増減額(△は増加)	4,009,144
未払金の増減額(△は減少)	△ 12,554,546
その他流動負債の増減額(△は減少)	748,914
たな卸資産の増減額(△は増加)	△ 664,130
前払金の増減額(△は増加)	550
小計	536,312,147
利息及び配当金の受取額	321,513
利息の支払額	△ 42,336,828
業務活動によるキャッシュ・フロー	494,296,832

2. 投資活動によるキャッシュ・フロー

有形固定資産の取得による支出	△ 750,555,324
国庫補助金等による収入	176,837,501
国庫補助金返還による支出	△ 2,733,272
未収金の増減額(△は増加)	△ 3,745,562
未払金の増減額(△は減少)	22,657,857
前払金の増減額(△は増加)	△ 57,000,000
投資活動によるキャッシュ・フロー	△ 614,538,800

3. 財務活動によるキャッシュ・フロー

建設改良費等の財源に充てるための企業債による収入	124,000,000
建設改良費等の財源に充てるための企業債の償還による支出	△ 235,214,473
財務活動によるキャッシュ・フロー	△ 111,214,473

資金増加額(又は減少額)	△ 231,456,441
資金期首残高	2,223,006,033
資金期末残高	1,991,549,592

収 益 費 用 明 細 書

(単位：円、税抜)

款	項	目	節	金 額	備 考
水道事業収益				2,335,915,606	
	営業収益			1,995,761,352	
		給水収益		1,911,473,408	
		受託工事収益		1,081,624	
			受託工事収益	1,081,624	
		その他の営業収益		83,206,320	
			手数料	3,084,000	
			下水道使用料 調定事務手数料	78,938,600	
			雑収益	1,183,720	
	営業外収益			339,979,185	
		受取利息及び配当金		321,513	
			預金利息	321,513	
		長期前受金戻入		334,440,117	
			受贈財産評価額 長期前受金戻入	63,812,107	
			分担金 長期前受金戻入	176,324,603	
			工事負担金 長期前受金戻入	82,460,363	
			国庫補助金 長期前受金戻入	11,843,044	
		雑収益		5,217,555	
			その他雑収益	5,217,555	
	特別利益			175,069	
		過年度損益 修正益		175,069	
			過年度損益 修正	175,069	
水道事業費用				2,319,298,015	
	営業費用			2,276,499,698	
		原水及び浄水費		810,948,773	
			備用品費	355,781	
			委託料	19,248,930	
			修繕費	2,543,400	

(単位：円、税抜)

款	項	目	節	金額	備考
			薬品費	5,741,011	
			受水費	783,059,651	
		配水及び給水費		265,799,458	
			被服費	295,658	
			備用品費	1,076,109	
			燃料費	1,087,496	
			印刷製本費	229,000	
			通信運搬費	2,464,429	
			委託料	144,575,350	
			手数料	5,031,433	
			賃借料	53,300	
			修繕費	38,283,063	
			路面復旧費	17,560,822	
			動力費	53,195,188	
			材料費	1,780,410	
			補償金	167,200	
		受託工事費		758,477	
			工賃	663,887	
			材料費	94,590	
		総係費		362,049,200	
			給料	81,202,714	
			手当	37,154,257	
			法定福利費	34,134,707	
			賞与引当金額 繰入	13,679,000	
			報酬	422,400	
			旅費	113,402	
			備用品費	3,177,425	
			光熱水費	552,940	
			印刷製本費	3,931,100	

(単位：円、税抜)

款	項	目	節	金額	備考
			通信運搬費	12,986,387	
			委託料	142,085,906	
			手数料	10,538,133	
			賃借料	12,035,680	
			修繕費	1,577,844	
			研修費	349,894	
			負担金	384,060	
			保険料	1,428,131	
			貸倒引当金額 繰上	6,167,420	
			公課費	127,800	
		減価償却費		795,112,148	
			有形固定資産	795,112,148	
		資産減耗費		23,492,228	
			固定資産除却費	23,491,278	
			たな卸 資産減耗費	950	
		その他営業費用		18,339,414	
			雑支払	18,339,414	
	営業外費用			42,362,040	
		支払利息及び 企業債取扱諸費		42,336,828	
			企業債利息	42,336,828	
		雑支出		25,212	
			その他雑支出	25,212	
	特別損失			436,277	
		過年度損益 修正損		436,277	
			過年度損益 修正損	436,277	

固 定 資 産

(1) 有形固定資産

資産の種類	年度当初 現在高	当年度増加額	当年度減少額	年度末現在高
土 地	473,917,734	0	0	473,917,734
建 物	965,061,719	0	0	965,061,719
構 築 物	29,100,470,148	(注1) 703,713,641	81,049,668	29,723,134,121
機 械 及 び 装 置	3,608,037,755	(注2) 90,753,108	0	3,698,790,863
車 両 運 搬 具	28,610,579	0	0	28,610,579
工 具 器 具 及 び 備 品	78,478,280	586,540	1,750,000	77,314,820
建 設 仮 勘 定	103,194,519	20,950,250	43,585,801	80,558,968
合 計	34,357,770,734	816,003,539	126,385,469	35,047,388,804

(2) 無形固定資産

資産の種類	年度当初 現在高	当年度増加額	当年度減少額	当年度償却高
電 話 加 入 権	441,200	0	0	0
合 計	441,200	0	0	0

明 細 書

(単位：円)

減 価 償 却 累 計 額			年度末償却 未 済 額	備 考
当年度増加額	当年度減少額	累 計		
0	0	0	473,917,734	
19,002,507	0	452,885,536	512,176,183	
626,099,158	57,645,890	11,421,147,558	18,301,986,563	(注1) 下水道整備に伴う配水管布設替 (2-4)工事 他34件 638,671,476 円 建設仮勘定から振替 43,585,801 円 配水管受贈分 9件 21,456,364 円
136,621,429	0	1,948,149,233	1,750,641,630	(注2) 北部浄水場配水ポンプ インバータユニット更新工事 他4件 89,092,808 円 水道メーター 1,660,300 円
2,730,202	0	21,487,417	7,123,162	
10,658,852	1,662,500	63,919,222	13,395,598	
0	0	0	80,558,968	
795,112,148	59,308,390	13,907,588,966	21,139,799,838	

年 度 末 現 在 高	備 考
441,200	
441,200	

企 業 債

種 類	発行年月日	発行総額	償 還 高	
			当年度償還高	償還高累計
建設改良費等の財源に充てるための企業債				
財務省財政融資資金	平成 5年 3月25日	88,900,000	5,466,378	83,190,455
〃	平成 6年 7月11日	145,600,000	8,376,054	127,792,707
〃	平成 7年 3月27日	80,000,000	4,583,736	64,914,015
〃	平成 8年 3月14日	72,000,000	3,605,846	56,394,901
〃	平成12年 3月24日	118,900,000	5,097,417	74,253,865
〃	平成13年 3月26日	103,500,000	4,314,194	61,416,192
〃	平成14年 3月25日	68,500,000	2,827,242	36,549,110
〃	平成15年 3月25日	113,100,000	4,561,456	59,151,087
〃	平成16年 3月25日	135,100,000	5,348,754	61,878,933
〃	平成17年10月31日	47,900,000	1,835,988	18,965,852
〃	平成18年 3月27日	211,700,000	8,030,062	79,743,566
〃	平成21年11月25日	130,000,000	4,583,394	32,151,304
〃	平成22年 3月25日	63,400,000	2,212,059	14,556,465
〃	平成23年 3月25日	198,800,000	6,901,722	39,518,783
〃	平成24年 3月26日	100,000,000	3,467,485	16,765,075
〃	平成25年 3月25日	100,000,000	3,476,404	13,599,274
〃	平成26年 3月25日	100,000,000	3,461,585	10,241,546
小 計		1,877,400,000	78,149,776	851,083,130
地方公共団体金融機構	平成 6年 7月11日	62,400,000	4,127,056	62,400,000
〃	平成 7年 3月27日	80,000,000	5,301,337	74,443,859
〃	平成 8年 3月22日	48,000,000	2,726,706	42,275,647
〃	平成12年 3月30日	59,200,000	2,818,579	41,058,134
〃	平成12年 3月30日	21,900,000	1,042,684	15,188,736
〃	平成13年 3月29日	96,500,000	4,461,411	63,063,075
〃	平成14年 3月28日	31,500,000	1,447,189	18,708,505
〃	平成15年 3月25日	26,900,000	1,196,693	15,373,335
〃	平成16年 3月23日	134,900,000	5,930,420	68,998,477
〃	平成17年10月28日	49,000,000	2,091,075	21,708,668
〃	平成18年 3月30日	88,300,000	3,730,893	37,226,429
〃	平成21年 3月25日	35,000,000	1,399,840	10,491,357
〃	平成21年11月27日	35,000,000	1,371,992	9,624,165
〃	平成22年 3月25日	34,100,000	1,189,767	7,829,265
〃	平成23年 3月24日	198,700,000	6,898,250	39,498,902
〃	平成24年 3月27日	100,000,000	3,467,485	16,765,075
〃	平成25年 3月28日	100,000,000	3,476,404	13,599,274
〃	平成26年 3月25日	100,000,000	3,461,585	10,241,546
〃	平成27年 3月26日	80,000,000	2,538,306	12,393,223
〃	平成27年 9月29日	120,000,000	3,825,411	16,888,660
〃	平成28年 3月30日	70,000,000	2,413,792	12,068,992
〃	平成28年11月29日	130,000,000	4,482,758	20,172,429
〃	平成29年 3月30日	70,000,000	2,413,792	9,655,200
〃	平成29年 9月28日	130,000,000	4,482,758	15,689,671
〃	平成30年 3月29日	100,000,000	3,448,274	10,344,876
〃	平成31年 3月28日	100,000,000	3,448,274	6,896,602
〃	平成31年 3月28日	100,000,000	3,448,274	6,896,602
〃	平成31年 3月28日	158,000,000	11,285,714	22,571,432
〃	令和元年12月26日	100,000,000	3,448,274	5,172,465
〃	令和 2年 3月30日	130,000,000	4,482,776	4,482,776
〃	令和 2年 3月30日	700,000,000	50,000,000	50,000,000
〃	令和 2年12月24日	70,000,000	1,206,928	1,206,928
〃	令和 3年 3月30日	88,000,000	0	0
〃	令和 3年 3月30日	50,000,000	0	0
〃	令和 4年 3月30日	112,000,000	0	0
〃	令和 4年 3月30日	12,000,000	0	0
小 計		3,621,400,000	157,064,697	762,934,305
合 計		5,498,800,000	235,214,473	1,614,017,435

明 細 書

(単位：円)

未償還残高	利率(%)	償還終期	備 考
5,709,545	4.40	令和 5年 3月25日	当年度支払利息 432,266
17,807,293	4.10	令和 6年 3月25日	〃 988,534
15,085,985	4.65	令和 7年 3月 1日	〃 861,968
15,605,099	3.15	令和 8年 3月 1日	〃 576,972
44,646,135	2.00	令和12年 3月 1日	〃 969,511
42,083,808	1.60	令和13年 3月 1日	〃 725,180
31,950,890	2.20	令和14年 3月 1日	〃 749,654
53,948,913	1.20	令和15年 3月 1日	〃 688,480
73,221,067	2.00	令和16年 3月 1日	〃 1,544,786
28,934,148	2.10	令和17年 9月25日	〃 636,584
131,956,434	2.10	令和18年 3月 1日	〃 2,897,780
97,848,696	2.10	令和21年 9月25日	〃 2,127,136
48,843,535	2.10	令和22年 3月 1日	〃 1,060,615
159,281,217	1.90	令和23年 3月 1日	〃 3,124,848
83,234,925	1.70	令和24年 3月 1日	〃 1,459,267
86,400,726	1.50	令和25年 3月 1日	〃 1,335,170
89,758,454	1.40	令和26年 3月 1日	〃 1,293,007
1,026,316,870			当年度支払利息小計 21,471,758
0	4.20	令和 4年 3月20日	当年度支払利息 130,452
5,556,141	4.75	令和 5年 3月20日	〃 453,517
5,724,353	3.25	令和 6年 3月20日	〃 252,684
18,141,866	2.00	令和10年 3月20日	〃 405,187
6,711,264	2.00	令和10年 3月20日	〃 149,892
33,436,925	1.70	令和11年 3月20日	〃 625,391
12,791,495	2.20	令和12年 3月20日	〃 305,335
11,526,665	1.35	令和13年 3月20日	〃 167,741
65,901,523	1.90	令和14年 3月20日	〃 1,336,770
27,291,332	2.00	令和15年 9月20日	〃 577,245
51,073,571	2.00	令和16年 3月20日	〃 1,077,527
24,508,643	1.90	令和19年 3月20日	〃 485,644
25,375,835	2.10	令和19年 9月20日	〃 554,540
26,270,735	2.10	令和22年 3月20日	〃 570,457
159,201,098	1.90	令和23年 3月20日	〃 3,123,276
83,234,925	1.70	令和24年 3月20日	〃 1,459,267
86,400,726	1.50	令和25年 3月20日	〃 1,335,170
89,758,454	1.40	令和26年 3月20日	〃 1,293,007
67,606,777	1.20	令和27年 3月20日	〃 834,150
103,111,340	1.10	令和27年 9月20日	〃 1,165,813
57,931,008	0.50	令和28年 3月20日	〃 298,706
109,827,571	0.30	令和28年 9月20日	〃 339,568
60,344,800	0.60	令和29年 3月20日	〃 372,930
114,310,329	0.50	令和29年 9月20日	〃 588,361
89,655,124	0.50	令和30年 3月20日	〃 461,206
93,103,398	0.40	令和31年 3月20日	〃 382,758
93,103,398	0.40	令和31年 3月20日	〃 382,758
135,428,568	0.03	令和16年 3月20日	〃 43,167
94,827,535	0.30	令和31年 9月20日	〃 292,240
125,517,224	0.30	令和32年 3月20日	〃 386,637
650,000,000	0.03	令和17年 3月20日	〃 206,250
68,793,072	0.40	令和32年 9月20日	〃 280,000
88,000,000	0.50	令和33年 3月20日	〃 429,753
50,000,000	0.20	令和18年 3月20日	〃 97,671
112,000,000	0.70	令和34年 3月20日	〃 0
12,000,000	0.70	令和34年 3月20日	〃 0
2,858,465,695			当年度支払利息小計 20,865,070
3,884,782,565			当年度支払利息合計 42,336,828

注記

I. 重要な会計方針

1 資産の評価基準及び評価方法

貯蔵品 先入先出法による原価法

2 固定資産の減価償却の方法

(1) 有形固定資産

・減価償却の方法 定額法

・主な耐用年数

建物 6～50年

構築物 10～60年

機械及び装置 6～20年

車両運搬具 4～7年

工具器具及び備品 2～20年

3 引当金の計上方法

(1) 退職給付引当金

本市は埼玉県市町村総合事務組合に加入しており、上水道事業特別会計は一般会計を通じて総合事務組合に負担金を拠出しているため、退職給付引当金を計上せず、拠出時に費用処理を行っています。

(2) 賞与引当金等

職員の期末・勤勉手当及び当該手当に係る法定福利費の支出に備えるため、当年度末における支給見込額に基づき、当年度の負担に属する額（12月から3月までの4か月分）を計上しています。

(3) 貸倒引当金

債権の不納欠損に備えるため、貸倒懸念債権等特定の債権について個別に回収可能性を検討し、回収不能見込額を計上しています。

4 消費税及び地方消費税の会計処理

消費税及び地方消費税会計処理は、税抜方式によっています。

II. キャッシュ・フロー計算書関連

特記すべき事項はありません。

III. 貸借対照表関連

特記すべき事項はありません。

IV. セグメント事項の開示

三郷市水道事業は上水道事業のみを行っており、単一セグメントであるため、セグメント情報の記載は省略しています。

V. 減損損失

減損の兆候はありません。

VI. リース契約により使用する固定資産

1 リース会計に係る特例措置

所有権移転外ファイナンス・リース取引については、通常の賃貸借取引に準じた会計処理によっています。

2 所有権移転外ファイナンス・リース取引に係る未経過リース料相当額

1年内	12,928,896円
計	12,928,896円

VII. 重要な後発事象

記載すべき事項はありません。

VIII. その他の注記

1 引当金の取崩し

(1) 賞与引当金等

当年度において、期末・勤勉手当及び当該手当に係る法定福利費を支出するため、賞与引当金等16,643,950円を取り崩しました。

(2) 貸倒引当金

当年度において、債権の不納欠損による損失を処理するため、貸倒引当金4,872,420円を取り崩しました。

水道事業經營

項目	算出方法	基礎數值	比率等
1. 施設利用率	$\frac{1日平均配水量 \times 100}{1日配水能力}$	$\frac{42,669 \times 100}{62,100}$	68.71%
2. 負荷率	$\frac{1日平均配水量 \times 100}{1日最大配水量}$	$\frac{42,669 \times 100}{45,920}$	92.92%
3. 最大稼働率	$\frac{1日最大配水量 \times 100}{1日配水能力}$	$\frac{45,920 \times 100}{62,100}$	73.95%
4. 配水管使用効率	$\frac{年間総配水量}{導送配水管延長(m)}$	$\frac{15,574,200}{604,273.1}$	25.77m ³ /m
5. 固定資産率	$\frac{年間総配水量}{有形固定資産(万円)}$	$\frac{15,574,200}{2,113,980}$	7.37m ³ /万円
6. 有収率	$\frac{年間総有収水量 \times 100}{年間総配水量}$	$\frac{14,929,980 \times 100}{15,574,200}$	95.86%
7. 1人1日平均給水量	$\frac{年間総有収水量 \times 1,000}{現在給水人口 \times 365}$	$\frac{14,929,980 \times 1,000}{142,758 \times 365}$	286.53ℓ
8. 総収支比率	$\frac{総収益 \times 100}{総費用}$	$\frac{2,335,915,606 \times 100}{2,319,298,015}$	100.72%
9. 経常収支比率	$\frac{経常収益 \times 100}{経常費用}$	$\frac{2,335,740,537 \times 100}{2,318,861,738}$	100.73%
10. 営業収支比率	$\frac{(営業収益 - 受託工事収益) \times 100}{営業費用 - 受託工事費}$	$\frac{1,994,679,728 \times 100}{2,275,741,221}$	87.65%
11. 総資本利益率	$\frac{当年度純利益 \times 100}{(期首総資本 + 期末総資本) \div 2}$	$\frac{16,617,591 \times 100}{(23,754,498,376 + 23,532,961,245) \div 2}$	0.07%
12. 企業債償還額対減価償却費比率	$\frac{企業債償還元金(除借換費) \times 100}{減価償却費 - 長期前受金戻入}$	$\frac{235,214,473 \times 100}{460,672,031}$	51.06%
13. 流動比率	$\frac{流動資産 \times 100}{流動負債}$	$\frac{2,392,720,207 \times 100}{635,339,176}$	376.61%

分 析 調 (令和3年度)

項 目	算 出 方 法	基礎数値	比率等
14. 供給単価	$\frac{\text{給水収益}}{\text{年間総有収水量}}$	$\frac{1,911,473,408}{14,929,980}$	128.03円
15. 給水原価	$\frac{\text{経常費用}-(\text{受託工事費}+\text{材料及び不用品売却原価})-\text{長期前受金戻入}}{\text{年間総有収水量}}$	$\frac{1,983,663,144}{14,929,980}$	132.86円
給 水 原 価 に 係 る	人 件 費	$\frac{\text{人件費}}{\text{年間総有収水量}}$	$\frac{166,170,678}{14,929,980}$ 11.13円
	支 払 利 息	$\frac{\text{支払利息}}{\text{年間総有収水量}}$	$\frac{42,336,828}{14,929,980}$ 2.84円
	減 価 償 却 費	$\frac{\text{減価償却費}}{\text{年間総有収水量}}$	$\frac{795,112,148}{14,929,980}$ 53.26円
	動 力 費	$\frac{\text{動力費}}{\text{年間総有収水量}}$	$\frac{53,195,188}{14,929,980}$ 3.56円
	受 水 費	$\frac{\text{受水費}}{\text{年間総有収水量}}$	$\frac{783,059,651}{14,929,980}$ 52.45円
16. 料金回収率	$\frac{\text{供給単価} \times 100}{\text{給水原価}}$	$\frac{128.03 \times 100}{132.86}$	96.36%
17. 企業債残高対給水収益比率	$\frac{\text{企業債残高} \times 100}{\text{給水収益}}$	$\frac{3,884,782,565 \times 100}{1,911,473,408}$	203.23%
18. 職員給与費対給水収益比率	$\frac{\text{職員給与費} \times 100}{\text{給水収益}}$	$\frac{166,170,678 \times 100}{1,911,473,408}$	8.69%
19. 職員1人当たり給水人口	$\frac{\text{現在給水人口}}{\text{損益勘定所属職員数}}$	$\frac{142,758}{22}$	6,489人
20. 職員1人当たり給水量	$\frac{\text{年間総有収水量}}{\text{損益勘定所属職員数}}$	$\frac{14,929,980}{22}$	678,635 ^m ₃
21. 職員1人当たり給水収益	$\frac{\text{給水収益}}{\text{損益勘定所属職員数}}$	$\frac{1,911,473,408}{22}$	86,885,155円

令和 3 年 度 有 収

区 分	戸 数	水 量		
		基本水量 (m ³)	超過水量 (m ³)	合 計 (m ³)
一 般 家 庭 用	71,653	6,718,806	7,538,871	14,257,677
官 公 署 用	161	2,761	93,670	96,431
学 校 用	86	35,110	110,380	145,490
工 場 用	12	5,569	146,553	152,122
病 院 用	9	3,913	161,967	165,880
浴 場 ・ 営 業 用	6	2,330	50,659	52,989
臨 時 用	99	4,026	27,061	31,087
公 立 プ ー ル 用	30	0	28,304	28,304
合 計	72,056	6,772,515	8,157,465	14,929,980

水 量 用 途 別 集 計 表

構成比 (%)	金 額 (税込)		備 考
	金 額 (円)	構成比 (%)	
95.5	1,947,381,668	92.6	
0.6	23,947,990	1.1	
1.0	28,519,260	1.4	
1.0	40,571,355	1.9	
1.1	35,849,462	1.7	
0.4	5,757,290	0.3	
0.2	16,701,960	0.8	
0.2	3,891,757	0.2	
100.0	2,102,620,742	100.0	

平成23年度～令和3年度

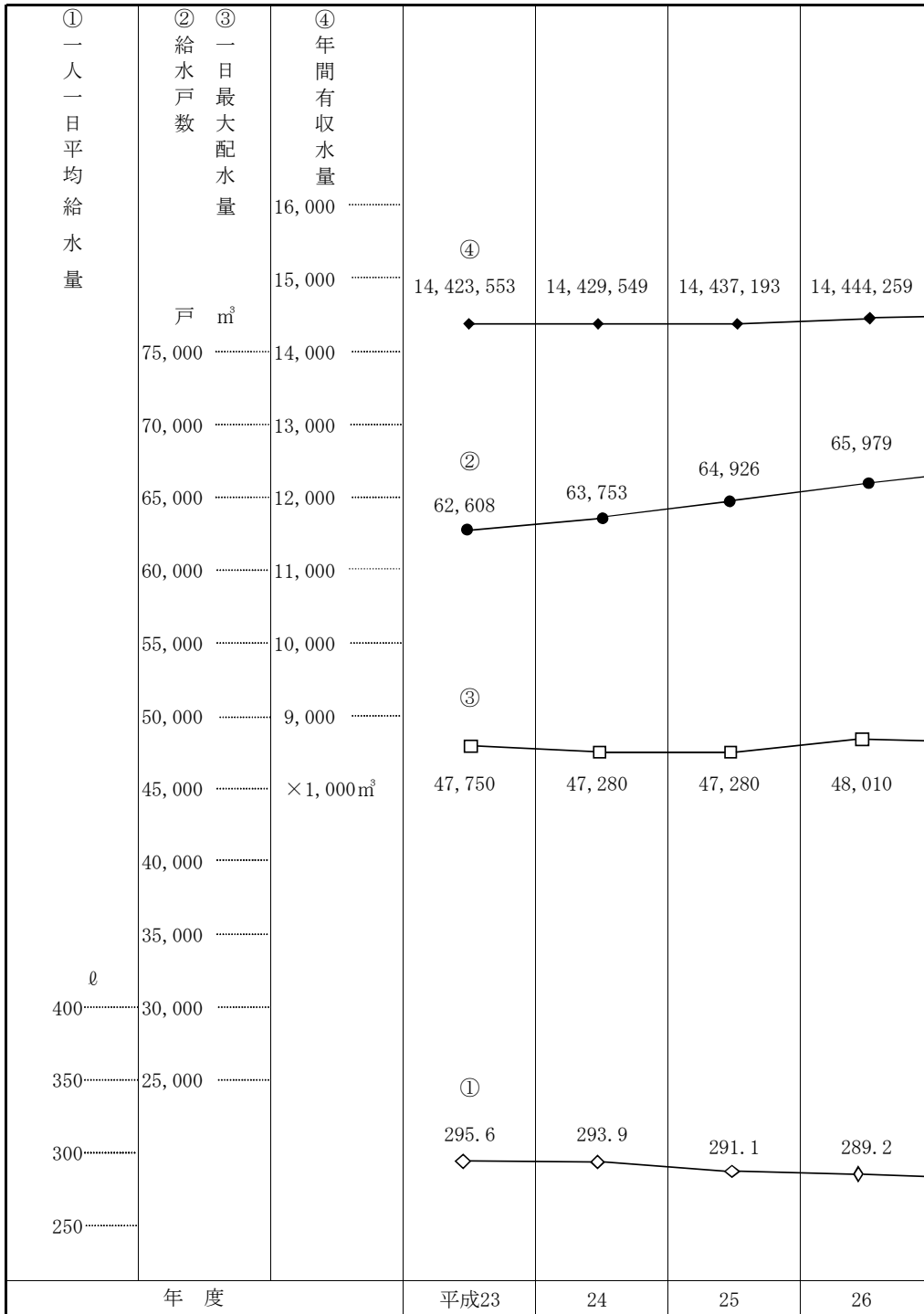

※ ②給水戸数については、中止中も含む

水道統計

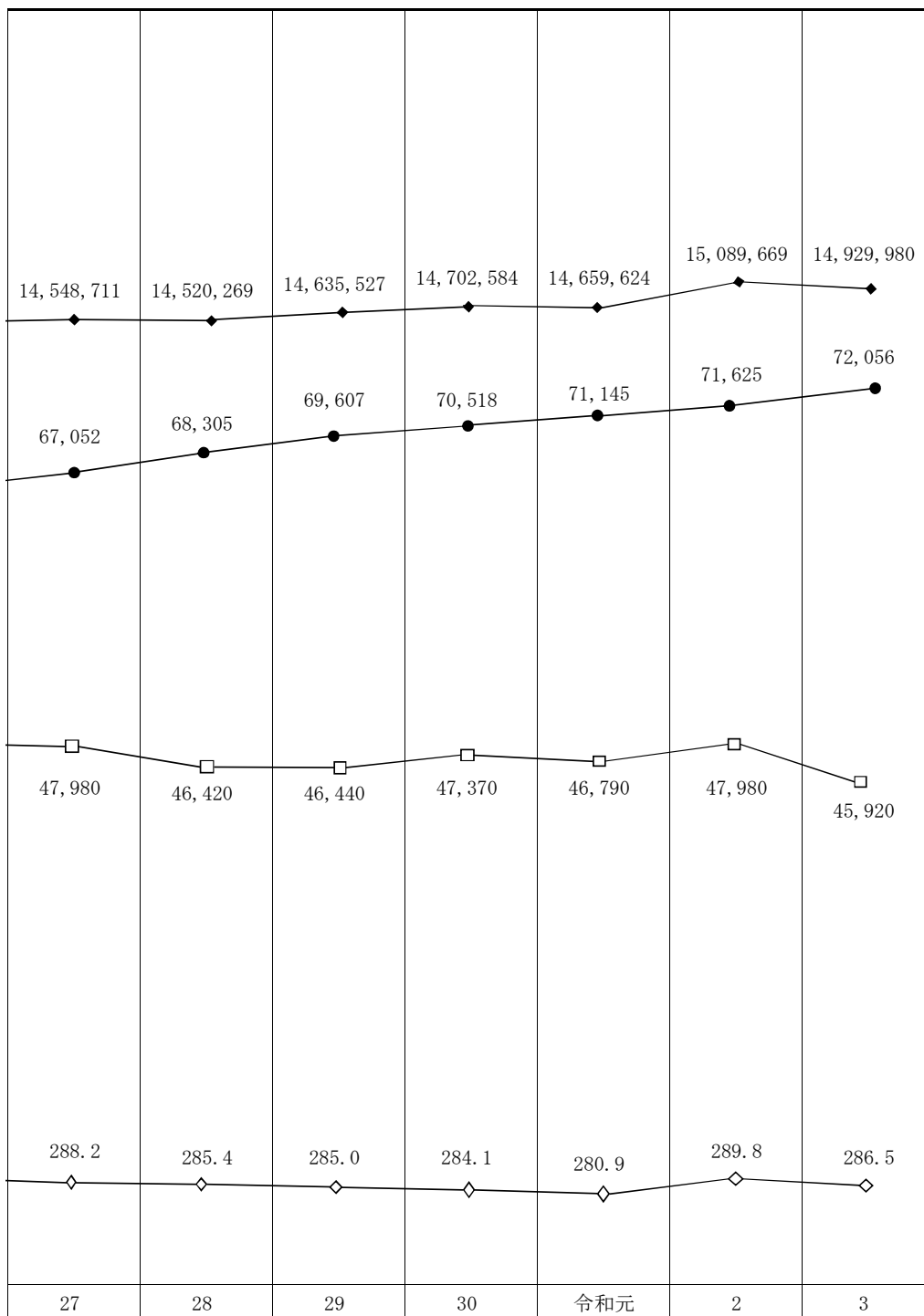

令和 3 年度

三郷市公共下水道事業特別会計決算書

目 次

I 決算書類	
1. 決算報告書	626
2. 財務諸表	
① 損益計算書	630
② 剰余金計算書	632
③ 剰余金処分計算書	634
④ 貸借対照表	636
II 決算附属書類	
1. 事業報告書	638
2. その他の書類	
① キャッシュ・フロー計算書	647
② 収益費用明細書	648
③ 固定資産明細書	652
④ 企業債明細書	654
⑤ 注記	672
III その他の資料	
1. 経営指標	674

令和3年度 三郷市公共下水道

(1) 収益的収入及び支出

収 入

区 分	予 算		
	当 初 予 算 額	補 正 予 算 額	地方公営企業法第24条 第3項の規定による支出 額に係る財源充当額
第1款 下水道事業収益	3,187,536,000	0	0
第1項 営業収益	1,552,788,000	0	0
第2項 営業外収益	1,634,548,000	0	0
第3項 特別利益	200,000	0	0

支 出

区 分	予 算				
	当 初 予 算 額	補 正 予 算 額	流 用 増 減 額	地方公営企業法第24 条第3項の規定による 支 出 額	小 計
第1款 下水道事業費用	2,918,616,000	△ 12,033,000	0	0	2,906,583,000
第1項 営業費用	2,507,127,000	△ 12,033,000	0	0	2,495,094,000
第2項 営業外費用	406,289,000	0	△ 500,000	0	405,789,000
第3項 特別損失	200,000	0	500,000	0	700,000
第4項 予備費	5,000,000	0	0	0	5,000,000

事業特別会計決算報告書

(単位：円、税込)

額		決 算 額	予算額に比べ 決算額の増減	備 考
合 計				
	3,187,536,000	3,158,163,618	△ 29,372,382	
	1,552,788,000	1,542,173,515	△ 10,614,485	(うち仮受消費税及び地方消費税 134,050,991)
	1,634,548,000	1,615,848,423	△ 18,699,577	(うち消費税及び地方消費税還付金 140,240)
	200,000	141,680	△ 58,320	(うち仮受消費税及び地方消費税 12,833)

額		決 算 額	地方公営企 業法第26 条第2項の 規定による 繰越額	不 用 額	備 考
地方公営 企 業法第26 条第2項の 規定による 繰越額	合 計				
0	2,906,583,000	2,760,145,768	0	146,437,232	
0	2,495,094,000	2,413,664,861	0	81,429,139	(うち仮払消費税及び地方消費税 64,222,315)
0	405,789,000	346,256,975	0	59,532,025	(うち特定収入等に係る消費税及び地方消費税 2,131,898)
0	700,000	223,932	0	476,068	(うち仮払消費税及び地方消費税 20,348)
0	5,000,000	0	0	5,000,000	

(2)資本的収入及び支出

収 入

区 分	予 算				
	当 初 予 算 額	補 正 予 算 額	小 計	地方公営企業 法第26条の規 定による繰越 額に係る財源 充 当 額	継 続 費 通 次 繰越額に係る 財 源 充 当 額
第1款資本的収入	2,282,395,000	0	2,282,395,000	680,600,000	0
第1項 企業債	1,806,100,000	0	1,806,100,000	523,800,000	0
第2項 国庫補助金	330,100,000	0	330,100,000	156,800,000	0
第3項 分担金及び 負担金	58,257,000	0	58,257,000	0	0
第4項 他会計負担金	61,445,000	0	61,445,000	0	0
第5項 他会計補助金	26,493,000	0	26,493,000	0	0

支 出

区 分	予 算					
	当 初 予 算 額	補 正 予 算 額	流 用 増減額	小 計	地方公営企業 法第26 条の規定に よる繰越額	継 続 費 通 次 繰 越 額
第1款資本的支出	3,491,694,000	3,592,000	0	3,495,286,000	690,700,000	0
第1項 建設改良費	1,699,562,000	3,592,000	0	1,703,154,000	690,700,000	0
第2項 企業債 償 還 金	1,792,132,000	0	0	1,792,132,000	0	0

資本的収入額が資本的支出額に対し不足する額1,207,561,101円は、当年度分消費税及び地方消費
 定留保資金910,498,862円で補填する。

(単位：円、税込)

額	決 算 額	予 算 額 に 比 べ 決 算 額 の 増 減	備 考
合 計			
2,962,995,000	1,882,893,475	△ 1,080,101,525	
2,329,900,000	1,399,400,000	△ 930,500,000	
486,900,000	312,900,000	△ 174,000,000	(うち特定収入に係る消費税及び地方消費税 26,219,526)
58,257,000	82,654,960	24,397,960	(うち特定収入に係る消費税及び地方消費税 4,755,126)
61,445,000	61,445,515	515	(うち特定収入に係る消費税及び地方消費税 3,089,784)
26,493,000	26,493,000	0	(うち特定収入に係る消費税及び地方消費税 848,381)

額	決 算 額	翌 年 度 繰 越 額			不 用 額	備 考
		地方公営企 業法第26 条の規定に よる繰越額	継 続 費 繰 越 次 額	合 計		
4,185,986,000	3,090,454,576	781,200,000	0	781,200,000	314,331,424	
2,393,854,000	1,298,323,646	781,200,000	0	781,200,000	314,330,354	(うち仮払消費税 及び地方消費税 112,156,613)
1,792,132,000	1,792,130,930	0	0	0	1,070	

税資本的収支調整額77,233,064円、過年度分損益勘定留保資金219,829,175円、当年度分損益勘

令和3年度三郷市公共下水道事業特別会計損益計算書

(令和3年4月1日から令和4年3月31日まで)

(単位：円、税抜)

1 営業収益

(1) 下水道使用料	1,340,441,862	
(2) 他会計負担金	67,478,735	
(3) 受託事業収益	0	
(4) その他営業収益	<u>201,927</u>	1,408,122,524

2 営業費用

(1) 管渠及び ポンプ場費	63,385,636	
(2) 普及促進費	285,413	
(3) 業務費	78,938,600	
(4) 総係費	61,009,549	
(5) 減価償却費	1,649,565,218	
(6) 資産減耗費	11,001	
(7) 流域下水道 維持管理負担金	496,247,129	
(8) その他営業費用	<u>0</u>	<u>2,349,442,546</u>

営業損失 941,320,022

(単位：円、税抜)

3	営業外収益			
	(1) 受取利息及び配当金	8,308		
	(2) 他会計補助金	177,187,000		
	(3) 他会計負担金	717,672,750		
	(4) 長期前受金戻入	714,958,188		
	(5) 雑収益	<u>731,440</u>	1,610,557,686	
4	営業外費用			
	(1) 支払利息及び 企業債取扱諸費	346,246,243		
	(2) 雑支出	<u>2,131,898</u>	<u>348,378,141</u>	<u>1,262,179,545</u>
	経常利益			320,859,523
5	特別利益			
	(1) 過年度損益修正益	128,847		
	(2) その他特別利益	<u>0</u>	128,847	
6	特別損失			
	(1) 過年度損益修正損	203,584		
	(2) その他特別損失	<u>0</u>	<u>203,584</u>	<u>△ 74,737</u>
	当年度純利益			320,784,786
	前年度繰越利益剰余金			274,861,126
	その他未処分利益 剰余金変動額			<u>0</u>
	当年度未処分利益剰余金			<u><u>595,645,912</u></u>

令和3年度 三郷市公共下水道

(令和3年4月1日から)

	資本金	剰	
		資本剰余金	
		他会計補助金	資本剰余金合計
前年度末残高	3,796,101,051	4,925,000	4,925,000
前年度処分額	0	0	0
議会の議決による処分額	0	0	0
資本金への組入	0	0	0
建設改良積立金の積立	0	0	0
処分後残高	3,796,101,051	4,925,000	4,925,000
当年度変動額	0	0	0
積立金の取崩	0	0	0
当年度純利益	0	0	0
当年度末残高	3,796,101,051	4,925,000	4,925,000

事業特別会計剰余金計算書

令和4年3月31日まで

(単位：円、税抜)

余 金				資 本 合 計
利 益 剰 余 金				
減債積立金	建設改良積立金	未処分利益剰余金	利益剰余金合計	
0	0	274,861,126	274,861,126	4,075,887,177
0	0	0	0	0
0	0	0	0	0
0	0	0	0	0
0	0	0	0	0
0	0	(繰越利益剰余金) 274,861,126	274,861,126	4,075,887,177
0	0	320,784,786	320,784,786	320,784,786
0	0	0	0	0
0	0	320,784,786	320,784,786	320,784,786
0	0	(当年度未処分利益剰余金) 595,645,912	595,645,912	4,396,671,963

令和3年度 三郷市公共下水道事業特別会計剰余金処分計算書

(単位：円、税抜)

	資本金	資本剰余金	未処分利益剰余金
当年度末残高	3,796,101,051	4,925,000	595,645,912
議会の議決による処分類	0	0	△ 320,784,786
資本金への組入	0	0	0
減債積立金の積立	0	0	△ 320,784,786
建設改良積立金の積立	0	0	0
処分後残高	3,796,101,051	4,925,000	(繰越利益剰余金) 274,861,126

令和3年度三郷市公共下水道事業特別会計貸借対照表

(令和4年3月31日)

資 産 の 部

(単位：円、税抜)

1 固定資産		
(1) 有形固定資産		
イ. 土地	89,625,000	
ロ. 建物	79,512,363	
建物減価償却累計額	<u>△ 11,502,352</u>	68,010,011
ハ. 構築物	51,327,425,730	
構築物減価償却累計額	<u>△ 2,916,090,857</u>	48,411,334,873
ニ. 機械及び装置	260,469,074	
機械及び装置 減価償却累計額	<u>△ 46,514,813</u>	213,954,261
ホ. 工具器具及び備品	202,800	
工具器具及び備品 減価償却累計額	<u>0</u>	202,800
ヘ. 建設仮勘定	<u>610,100,906</u>	
有形固定資産合計		49,393,227,851
(2) 無形固定資産		
イ. 施設利用権	<u>3,087,873,458</u>	
無形固定資産合計		3,087,873,458
(3) 投資		
イ. 出捐金	1,090,000	
投資合計		<u>1,090,000</u>
固定資産合計		52,482,191,309
2 流動資産		
(1) 現金預金	498,271,153	
(2) 未収金	279,349,897	
貸倒引当金	<u>△ 4,877,604</u>	274,472,293
(3) 前払金		<u>0</u>
流動資産合計		<u>772,743,446</u>
資産合計		<u><u>53,254,934,755</u></u>

負債の部

(単位：円、税抜)

3	固定負債		
(1)	企業債		
	イ. 建設改良費等の財源に 充てるための企業債	<u>25,229,357,492</u>	25,229,357,492
	固定負債合計		
4	流動負債		
(1)	企業債		
	イ. 建設改良費等の財源に 充てるための企業債	1,842,142,162	
(2)	未払金	154,490,303	
(3)	引当金	9,195,000	
(4)	その他流動負債	<u>13,581,680</u>	
	流動負債合計		2,019,409,145
5	繰延収益		
(1)	長期前受金	23,030,575,807	
(2)	長期前受金収益化累計額	<u>△ 1,421,079,652</u>	
	繰延収益合計		<u>21,609,496,155</u>
	負債合計		48,858,262,792

資本の部

6	資本金		3,796,101,051
7	剰余金		
(1)	資本剰余金		
	イ. 他会計補助金	<u>4,925,000</u>	
	資本剰余金合計		4,925,000
(2)	利益剰余金		
	イ. 減債積立金	0	
	ロ. 建設改良積立金	0	
	ハ. 当年度末処分 利益剰余金	<u>595,645,912</u>	
	利益剰余金合計	<u>595,645,912</u>	
	剰余金合計		<u>600,570,912</u>
	資本合計		<u>4,396,671,963</u>
	負債資本合計		<u><u>53,254,934,755</u></u>

令和3年度三郷市公共下水道事業報告書

1. 概況

(1) 総括事項

イ 事業全般の状況

本年度は、公共下水道施設概成へ向け事業の着実な推進、公営企業会計に基づく経営状況の明確化、適切な施設管理など効率的な事業運営を行い、健全経営に努めました。

本年度は、鷹野地区、高州地区、栄地区及び新和地区における管渠整備の実施により 16.49ha について下水道の供用を開始しました。

ロ 業務の状況

本年度末の水洗化の状況につきましては、下水道に接続可能な処理区域内人口は 123,434 人で、前年度末より 1,930 人増加となり、普及率は 86.5%で、前年度末と比較して 1.3 ポイント増加しました。また、下水道に接続し使用している水洗化人口は 109,887 人で、前年度末より 2,085 人増加となり、水洗化率は 89.0%で、前年度末と比較して 0.3 ポイント増加しました。年間汚水処理水量は 13,646,796 m³、年間有収水量は 11,421,741 m³となり、有収率は 83.7%となりました。

ハ 収益的収支の状況

収益的収入（事業収益）は、3,158,163,618 円で前年度比 0.6%の減となりました。

主な収入は、全体の大部分を占める下水道使用料が 1,474,484,780 円で前年度比 5.4%の増、他会計負担金が 785,151,485 円で対前年度比 1.6%の減、他会計補助金が 177,187,000 円で対前年度比 8.2%の減となりました。

これに対し収益的支出（事業費用）は、2,760,145,768 円で前年度比 1.9%の減となりました。

主な支出は、管渠及びポンプ場費が 69,701,661 円で前年度比 26.1%の減、支払利息及び企業債取扱諸費が 346,246,243 円で対前年度比 9.2%の減、流域下水道維持管理負担金が 545,871,840 円で対前年度比 1.2%の増となりました。

これにより、当年度の収益的収支は消費税及び地方消費税の影響額 77,233,064 円を差し引いた結果 320,784,786 円の純利益となりました。

ニ 資本的収支の状況

資本的収入は、1,882,893,475 円で対前年度比 10.1%の減となりました。

主な収入は、企業債が 1,399,400,000 円で対前年度比 5.9%の減、国庫補助金が 312,900,000 円で対前年度比 5.4%の減、分担金及び負担金が 82,654,960 円で対前年度比 10.6%の増となりました。

これに対し資本的支出は、3,090,454,576 円で対前年度比 4.8%の減となりました。

支出の内訳は、建設改良費が 1,298,323,646 円で対前年度比 15.2%の減、企業債償還金が 1,792,130,930 円で対前年度比 4.5%の増となりました。

その結果、資本的収入額が支出額に対して不足する 1,207,561,101 円は、当年度分消費税及び地方消費税資本的収支調整額 77,233,064 円、過年度分損益勘定留保資金 219,829,175 円、当年度分損益勘定留保資金 910,498,862 円で補填いたしました。

なお、建設改良費 781,200,000 円は、関係機関等との調整等に時間を要したため、予算繰越措置をいたしました。

(2) 経営指標に関する事項

令和3年度決算における経営成績について、経営の健全性を示す経常収支比率は、企業債利息の減少等による費用の減少により前年度比2.84ポイント増の111.89%となり、健全経営の水準となる100%を上回っています。

また、料金水準の妥当性を示す経費回収率は、企業債元金の増加等から前年度比7.71ポイント減の78.24%となり、事業に必要な費用を収益で賄えている状況とされる100%を下回っています。

一方、償却資産の減価償却の状況を示す有形固定資産減価償却率は前年度比2.84ポイント増の5.76%、法定耐用年数を経過した管渠延長の割合を示す管渠老朽化率は法定耐用年数を超える管渠がないことから0%、当該年度に更新した管渠延長の割合を示す管渠改善率は前年度比0.04ポイント増の0.07%になっています。

災害に強く、将来にわたって持続可能な下水道事業を実現するため、健全な事業運営を継続しつつ、ストックマネジメント計画に基づき計画的な施設更新を行ってまいります。

<経営指標の推移>

(単位：%)

	令和2年度	令和3年度
経常収支比率	109.05	111.89
経費回収率	85.95	78.24
有形固定資産減価償却率	2.92	5.76
管渠老朽化率	0.00	0.00
管渠改善率	0.03	0.07

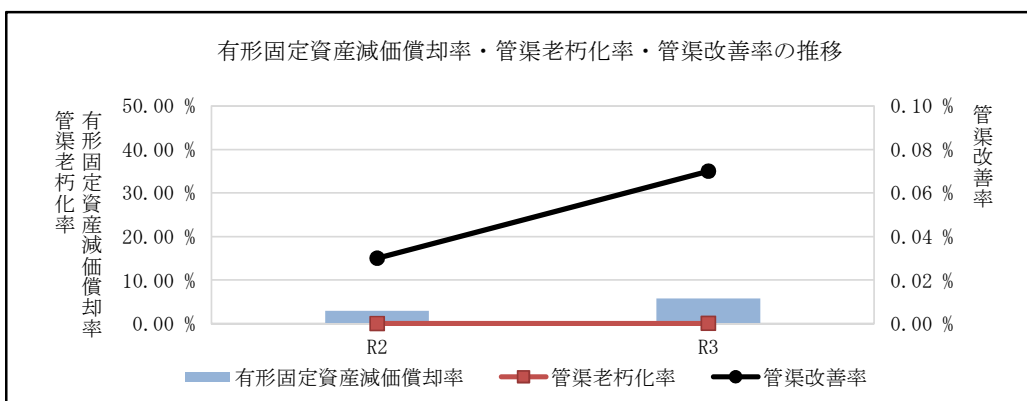
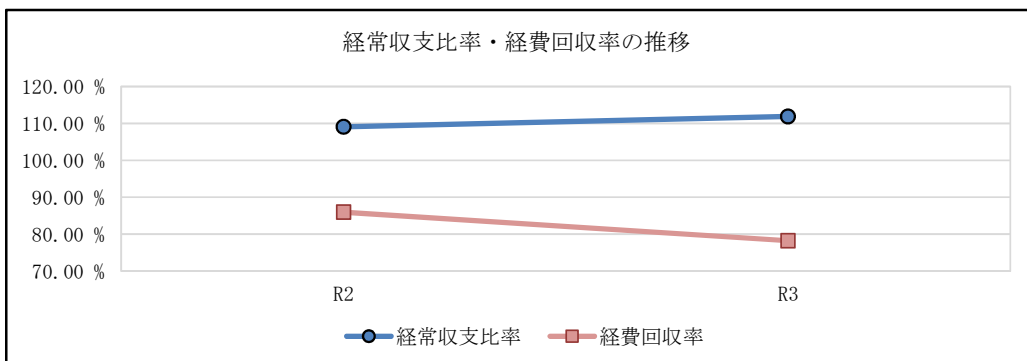

(3) 議会議決事項

議案番号	件名	提出年月日	議決年月日
第62号	令和2年度三郷市公共下水道事業特別会計決算認定について	令和3年8月30日	令和3年9月13日
第77号	令和3年度三郷市公共下水道事業特別会計補正予算(第1号)	令和3年11月29日	令和3年12月7日
第27号	令和4年度三郷市公共下水道事業特別会計予算	令和4年2月28日	令和4年3月15日

(4) 行政官庁認可事項

申請年度	申請先	件名	認可年度	備考
令和3年度	国土交通省関東地方整備局	河川占用許可	令和3年度	2件
〃	埼玉県越谷県土整備事務所	河川占用許可	〃	1件
〃	埼玉県越谷県土整備事務所	道路占用許可	〃	3件

(5) 職員に関する事項

区分	令和2年度	令和3年度
損益勘定支弁職員	10名(1名)	9名(1名)
資本勘定支弁職員	7名	7名
計	17名(1名)	16名(1名)

※()内は、短時間勤務職員数の外書

(6) 料金その他供給条件の設定、変更に関する事項

該当するものではありません。

2. 工 事

(1) 建設工事の概況

(単位：円、税込)

工 事 名	工 事 内 容	金 額
公共下水道鷹野枝線築造 (R2-2) 工事	VP φ 200 L= 31.2m VU φ 200 L=666.1m VU φ 150 L= 33.0m	53,576,300
公共下水道高州枝線築造 (R2-1) 工事	VP φ 200 L=179.8m VU φ 200 L=370.1m	61,344,400
公共下水道高州枝線築造 (R2-2) 工事	VP φ 200 L= 54.0m VU φ 200 L=418.4m VU φ 150 L= 43.5m	50,946,900
公共下水道高州枝線築造 (R2-3) 工事	VP φ 200 L= 58.5m VU φ 200 L=399.3m	38,904,500
公共下水道栄枝線築造 (R2-1) 工事	VP φ 200 L=109.1m VU φ 200 L=426.9m	54,680,000
公共下水道栄枝線築造 (R2-2) 工事	VP φ 200 L=136.8m VU φ 200 L=305.1m	49,661,300
公共下水道新和枝線築造 (R2-1) 工事	VP φ 200 L=115.0m VU φ 200 L=283.2m	40,775,200
公共下水道新和枝線築造 (R2-2) 工事	VP φ 200 L=124.5m VU φ 200 L=333.5m	40,437,400
公共下水道新和枝線築造 (R2-3) 工事	VP φ 200 L=212.7m VU φ 200 L=474.5m	65,250,000

凡 例

VP	硬質塩化ビニル管 (厚肉管・推進用)
VU	硬質塩化ビニル管 (薄肉管・開削用)
φ	口径
L	延長

(2) 改良工事の概況

(単位：円、税込)

工 事 名	工 事 内 容	金 額
早稲田幹線耐震化工事 その2	管更生工 (更生延長 L=175.8m) 管口可とう化工 (N=2箇所)	38,760,000
早稲田幹線耐震化工事 その3	管更生工 (更生延長 L=113.49m) 管口可とう化工 (N=6箇所)	52,800,000

3. 業 務

(1) 業 務 量

種 別	年 度 別		比 較	
	令 和 2 年 度	令 和 3 年 度	増 減	増減率 (%)
水 洗 化 人 口	107,802 人	109,887 人	2,085 人	1.9
水 洗 化 世 帯 数	49,379 戸	50,464 戸	1,085 戸	2.2
排 水 量	13,478,655 m ³	13,646,796 m ³	168,141 m ³	1.2
月 平 均 排 水 量	1,123,221 m ³	1,137,233 m ³	14,012 m ³	1.2
1 日 平 均 排 水 量	36,928 m ³	37,388 m ³	460 m ³	1.2
有 収 水 量	11,350,158 m ³	11,421,741 m ³	71,583 m ³	0.6
月 平 均 有 収 水 量	945,847 m ³	951,812 m ³	5,965 m ³	0.6
有 収 率	84.2 %	83.7 %	△ 0.5 <small>ポイント</small>	

(2) 事業収支に関する事項

(単位：円、税抜)

種 別	年 度 別		増減率 (%)	備 考	
	令 和 2 年 度	令 和 3 年 度			
収 益 的 収 入	下 水 道 使 用 料	1,271,838,290	1,340,441,862	5.4	
	他 会 計 負 担 金	67,478,734	67,478,735	0.0	
	そ の 他 営 業 収 益	213,340	201,927	△ 5.3	
	営 業 外 収 益	1,643,346,128	1,610,557,686	△ 2.0	
	特 別 利 益	42,267,205	128,847	△ 99.7	
	合 計	3,025,143,697	3,018,809,057	△ 0.2	
収 益 的 支 出	管 渠 及 び ポ ン プ 場 費	85,771,660	63,385,636	△ 26.1	
	普 及 促 進 費	1,407,272	285,413	△ 79.7	
	業 務 費	76,820,900	78,938,600	2.8	
	総 係 費	72,607,558	61,009,549	△ 16.0	
	流 域 下 水 道 維 持 管 理 負 担 金	490,132,910	496,247,129	1.2	
	減 価 償 却 費	1,625,298,282	1,649,565,218	1.5	
	資 産 減 耗 費	0	11,001	皆増	
	営 業 外 費 用	383,387,223	348,378,141	△ 9.1	
	特 別 損 失	14,856,766	203,584	△ 98.6	
合 計	2,750,282,571	2,698,024,271	△ 1.9		
(うち職員人件費)	(66,700,519)	(56,160,749)	(△ 15.8)		
差 引 純 利 益	274,861,126	320,784,786	16.7		

(3) その他主要な事項

該当するものではありません。

4. 会 計

(1) 重要契約の要旨

(単位：円、税込)

契約年月日	契約金額	契 約 の 内 容
令和3年6月16日	73,700,000	公共下水道幸房枝線築造（R3-1）工事
令和3年7月1日	90,530,000	公共下水道幸房枝線築造（R3-2）工事
令和3年7月7日	73,480,000	公共下水道高州枝線築造（R3-1）工事
令和3年7月20日	82,258,000	公共下水道栄枝線築造（R3-1）工事
令和3年8月5日	96,800,000	公共下水道高州枝線築造（R3-2）工事
令和3年8月6日	58,659,700	三郷市ストックマネジメント修繕・改築計画策定業務委託
令和3年8月27日	93,830,000	公共下水道栄枝線築造（R3-2）工事
令和3年8月30日	21,483,000	三郷市ストックマネジメント計画（ポンプ施設）策定業務委託
令和3年9月10日	102,080,000	公共下水道谷口枝線築造（R3-1）工事
令和3年10月1日	52,800,000	早稲田幹線耐震化工事その3
令和3年10月15日	88,880,000	公共下水道高州枝線築造（R3-3）工事
令和3年10月27日	60,500,000	公共下水道新和枝線築造（R3-2）工事
令和3年11月9日	77,660,000	公共下水道彦音幹線築造（R3-1）工事
令和4年3月10日	23,870,000	公共下水道築造（谷口地区）に伴う実施設計（R4-2）業務委託

(2) 企業債及び一時借入金の概況

イ. 企業債の概況

建設改良費等の財源に充てるための企業債

(単位：円)

前年度末残高	当年度借入高	当年度償還高	当年度末残高	備 考
27,464,230,584	1,399,400,000	1,792,130,930	27,071,499,654	財政融資資金 39件 9,198,989,008 地方公共団体金融機構 102件 12,897,236,066 簡易保険局 5件 1,139,587,450 市中銀行等 36件 3,835,687,130

その他企業債

該当するものではありません。

ロ. 一時借入金の概況

(単位：円)

前年度末残高	当年度借入高	当年度償還高	当年度末残高	備 考
0	800,000,000	800,000,000	0	三郷市水道事業 2件 800,000,000

(3) その他会計経理に関する重要事項

特記すべき事項はありません。

5. 附 帯 事 項

該当するものではありません。

6. そ の 他

(1) 決算日後に生じた企業の状況に関する重要な事実

該当するものではありません。

(2) 他会計負担金等の使途について

イ. (款) 下水道事業収益(項) 営業収益(目) 他会計負担金のうち

雨水処理負担金 67,478,735 円については、
減価償却費(課税仕入れ以外)に 49,740,963 円(特定収入以外)、
企業債利息(課税仕入れ以外)に 17,737,772 円(特定収入以外)、
それぞれ充当しました。

ロ. (款) 下水道事業収益(項) 営業外収益(目) 他会計補助金のうち

他会計補助金 177,187,000 円については、
減価償却費(課税仕入れ以外)に 177,187,000 円(特定収入以外)、
充当しました。

ハ. (款) 下水道事業収益(項) 営業外収益(目) 他会計負担金のうち

他会計負担金 717,672,750 円については、
備用品費(課税仕入れ)に 139,838 円(特定収入)、
補助金(課税仕入れ以外)に 3,337 円(特定収入以外)、
職員給与費(課税仕入れ以外)に 13,970,630 円(特定収入以外)、
職員給与費(課税仕入れ)に 179,195 円(特定収入)、
流域下水道維持管理負担金(課税仕入れ)に 22,931,091 円(特定収入)、
減価償却費(課税仕入れ以外)に 557,939,936 円(特定収入以外)、
企業債利息(課税仕入れ以外)に 122,508,723 円(特定収入以外)、
それぞれ充当しました。

ニ. (款) 下水道事業収益(項) 営業外収益(目) 雑収益のうち

延滞金 368,800 円については、
職員給与費(課税仕入れ以外)に 368,800 円(特定収入以外)、
充当しました。

ホ. (款) 下水道事業収益(項) 営業外収益(目) 雑収益のうち

その他雑収益	222,400 円については、
委託料(課税仕入れ)に	209,000 円(特定収入)、
職員給与費(課税仕入れ以外)に	13,400 円(特定収入以外)、

それぞれ充当しました。

ヘ. (款) 資本的収入(項) 国庫補助金(目) 国庫補助金のうち

社会資本整備総合交付金	312,900,000 円については、
工事請負費(課税仕入れ)に	312,900,000 円(特定収入)、

充当しました。

ト. (款) 資本的収入(項) 分担金及び負担金(目) 分担金及び負担金のうち

受益者負担金	82,654,960 円については、
職員給与費(課税仕入れ以外)に	8,556,468 円(特定収入以外)、
職員給与費(課税仕入れ)に	147,787 円(特定収入)、
備用品費(課税仕入れ)に	217,580 円(特定収入)、
委託料(課税仕入れ)に	26,293,598 円(特定収入)、
負担金(課税仕入れ)に	4,938,010 円(特定収入)、
補償費(課税仕入れ以外)に	589,793 円(特定収入以外)、
企業債償還金(課税仕入れ以外)に	16,763,795 円(特定収入以外)、
企業債償還金(課税仕入れ)に	25,147,929 円(特定収入)、

それぞれ充当しました。

チ. (款) 資本的収入(項) 他会計負担金(目) 他会計負担金のうち

他会計負担金	61,445,515 円については、
企業債償還金(課税仕入れ以外)に	24,576,895 円(特定収入以外)、
企業債償還金(課税仕入れ)に	36,868,620 円(特定収入)、

それぞれ充当しました。

リ. (款) 資本的収入(項) 他会計補助金(目) 他会計補助金のうち

他会計補助金	26,493,000 円については、
法定福利費(課税仕入れ以外)に	9,677,511 円(特定収入以外)、
流域下水道建設負担金(課税仕入れ)に	102,899 円(特定収入)、
企業債償還金(課税仕入れ以外)に	6,684,679 円(特定収入以外)、
企業債償還金(課税仕入れ)に	10,027,911 円(特定収入)、

それぞれ充当しました。

令和3年度三郷市公共下水道事業特別会計キャッシュ・フロー計算書

(令和3年4月1日から令和4年3月31日まで)

(単位:円)

1. 業務活動によるキャッシュ・フロー

当年度純利益(△は純損失)	320,784,786
減価償却費	1,649,565,218
固定資産除却費	11,001
賞与引当金の増減額(△は減少)	△ 693,000
長期前受金戻入額	△ 714,958,188
貸倒引当金の増減額(△は減少)	△ 870,738
受取利息及び受取配当金	△ 8,308
支払利息	346,246,243
未収金の増減額(△は増加)	19,645,445
未払金の増減額(△は減少)	△ 22,529,826
その他流動負債の増減額(△は減少)	4,081,680
小計	1,601,274,313
利息及び配当金の受取額	8,308
利息の支払額	△ 346,246,243
業務活動によるキャッシュ・フロー	1,255,036,378

2. 投資活動によるキャッシュ・フロー

有形固定資産の取得による支出	△ 1,186,122,165
国庫補助金等による収入	364,580,308
一般会計からの繰入金による収入	84,000,350
投資活動によるキャッシュ・フロー	△ 737,541,507

3. 財務活動によるキャッシュ・フロー

建設改良費等の財源に充てるための企業債による収入	1,399,400,000
建設改良費等の財源に充てるための企業債の償還による支出	△ 1,792,130,930
一時借入れによる収入	800,000,000
一時借入金の返済による支出	△ 800,000,000
財務活動によるキャッシュ・フロー	△ 392,730,930

資金増加額(又は減少額)	124,763,941
資金期首残高	373,507,212
資金期末残高	498,271,153

収 益 費 用 明 細 書

(単位：円、税抜)

款	項	目	節	金 額	備 考
下水道事業収益				3,018,809,057	
	営業収益			1,408,122,524	
		下水道使用料		1,340,441,862	
			下水道使用料	1,340,441,862	
		他会計負担金		67,478,735	
			雨水処理負担金	67,478,735	
		その他営業収益		201,927	
			手 数 料	120,000	
			雑 収 益	81,927	
	営業外収益			1,610,557,686	
		受取利息及び 配 当 金		8,308	
			預 金 利 息	8,308	
		他会計補助金		177,187,000	
			他会計補助金	177,187,000	
		他会計負担金		717,672,750	
			他会計負担金	717,672,750	
		長期前受金戻入		714,958,188	
			長期前受金戻入	714,958,188	
		雑 収 益		731,440	
			延 滞 金	368,800	
			その他雑収益	362,640	
	特別利益			128,847	
		過年度損益 修 正 益		128,847	
			過年度損益 修 正 益	128,847	

(単位：円、税抜)

款	項	目	節	金額	備考
下水道事業費用				2,698,024,271	
	営業費用			2,349,442,546	
		管渠及び ポンプ場費		63,385,636	
			備用品費	194,163	
			動力費	2,413,075	
			光熱水費	167,840	
			修繕費	17,554,688	
			通信運搬費	893,455	
			保険料	193,370	
			委託料	40,694,360	
			賃借料	482,685	
			負担金	792,000	
		普及促進費		285,413	
			備用品費	278,113	
			補助金	7,300	
		業務費		78,938,600	
			委託料	78,938,600	
		総係費		61,009,549	
			報酬	1,577,288	
			給料	26,571,712	
			手当	12,349,463	
			賞与引当金額 繰入	4,289,000	
			法定福利費	11,395,686	
			旅費	176,421	
			備用品費	598,216	

(単位：円、税抜)

款	項	目	節	金額	備考
			被服費	48,409	
			通信運搬費	285,517	
			手数料	124,800	
			委託料	1,860,000	
			負担金	440,400	
			研修費	13,637	
			貸倒引当金額 繰入	1,279,000	
		流域下水道維持 管理負担金		496,247,129	
			流域下水道維持 管理負担金	496,247,129	
		減価償却費		1,649,565,218	
			有形固定資産 減価償却費	1,498,102,229	
			無形固定資産 減価償却費	151,462,989	
		資産減耗費		11,001	
			固定資産除却費	11,001	
	営業外費用			348,378,141	
		支払利息及び 企業債取扱諸費		346,246,243	
			企業債利息	346,044,326	
			一時借入金利息	201,917	
		雑支出		2,131,898	
			雑支出	2,131,898	
	特別損失			203,584	
		過年度損益 修正損		203,584	
			過年度損益 修正損	203,584	

固 定 資 産

(1) 有形固定資産

資産の種類	年度当初 現在高	当年度増加額	当年度減少額	年度末現在高
土 地	89,625,000	0	0	89,625,000
建 物	79,512,363	0	0	79,512,363
構 築 物	50,288,924,880	1,038,500,850 (注1)	0	51,327,425,730
機 械 及 び 装 置	258,169,075	2,300,000 (注2)	1	260,469,074
工 具 器 具 及 び 備 品	16,000	197,800 (注3)	11,000	202,800
建 設 仮 勘 定	496,019,706	508,550,906	394,469,706	610,100,906
合 計	51,212,267,024	1,549,549,556	394,480,707	52,367,335,873

(2) 無形固定資産

資産の種類	年度当初 現在高	当年度増加額	当年度減少額	当年度償却高
施 設 利 用 権	3,170,879,264	68,457,183	0	151,462,989
合 計	3,170,879,264	68,457,183	0	151,462,989

(3) 投資

資産の種類	年度当初 現在高	当年度増加額	当年度減少額	当年度償却高
出 捐 金	1,090,000	0	0	0
合 計	1,090,000	0	0	0

明 細 書

(単位：円)

減 価 償 却 累 計 額			年度末償却 未 済 額	備 考
当年度増加額	当年度減少額	累 計		
0	0	0	89,625,000	(注1) 公共下水道鷹野枝線築造(R2-2) 工事 他10件
5,751,176	0	11,502,352	68,010,011	606,743,144 円 建設仮勘定から振替
1,471,208,109	0	2,916,090,857	48,411,334,873	394,469,706 円 受贈財産（開発者等による布設） 37,288,000 円
21,142,944	0	46,514,813	213,954,261	(注2) 早稲田中継ポンプ場受水槽交換 修繕
				(追加) 2,300,000 円 (除却) 1 円
0	0	0	202,800	(注3) ガス検知器(ガスモニター)
				(追加) 197,800 円 (除却) 11,000 円
0	0	0	610,100,906	
1,498,102,229	0	2,974,108,022	49,393,227,851	

年 度 末 現 在 高	備 考
3,087,873,458	
3,087,873,458	

年 度 末 現 在 高	備 考
1,090,000	
1,090,000	

企 業 債

種 類	発行年月日	発行総額	償 還 高	
			当年度償還高	償還高累計
財政融資資金	平成 5年 4月27日	566,800,000	34,852,007	530,397,637
財政融資資金	平成 5年 4月27日	201,300,000	12,377,750	188,371,637
財政融資資金	平成 6年 4月28日	600,200,000	35,065,087	525,431,566
財政融資資金	平成 6年 4月28日	161,300,000	9,423,523	141,206,451
財政融資資金	平成 7年 2月20日	80,800,000	4,737,211	67,958,979
財政融資資金	平成 7年 4月28日	85,600,000	4,760,602	70,071,261
財政融資資金	平成 8年 4月30日	133,200,000	6,775,480	103,693,799
財政融資資金	平成 9年 4月30日	1,427,800,000	67,634,506	1,061,030,532
財政融資資金	平成 9年 4月30日	105,600,000	5,002,244	78,473,753
財政融資資金	平成10年 4月30日	1,516,200,000	67,641,038	1,080,826,561
財政融資資金	平成10年 4月30日	91,700,000	4,090,939	65,368,549
財政融資資金	平成11年 4月30日	154,100,000	6,739,283	102,975,788
財政融資資金	平成12年 3月24日	2,022,700,000	86,716,103	1,263,189,998
財政融資資金	平成12年 4月28日	1,325,300,000	56,983,362	823,925,408
財政融資資金	平成12年 4月28日	102,000,000	4,385,651	63,412,353
財政融資資金	平成13年 4月27日	1,140,200,000	47,209,500	686,621,202
財政融資資金	平成13年 4月27日	77,900,000	3,225,417	46,910,886
財政融資資金	平成14年 4月30日	94,000,000	3,876,292	50,439,037
財政融資資金	平成15年 3月25日	1,286,400,000	51,882,022	672,784,772
財政融資資金	平成15年 4月30日	49,900,000	2,011,717	26,251,393
財政融資資金	平成16年 3月25日	711,500,000	28,169,050	325,883,492
財政融資資金	平成16年 4月30日	34,400,000	1,360,510	15,650,753

明 細 書

(単位：円)

未償還残高	利率%	償還終期	備 考
36,402,363	4.4000	令和 5年 3月25日	公共
12,928,363	4.4000	令和 5年 3月25日	流域
74,768,434	4.3000	令和 6年 3月25日	公共
20,093,549	4.3000	令和 6年 3月25日	流域
12,841,021	4.6500	令和 6年 9月25日	公共
15,528,739	4.2000	令和 7年 3月25日	流域
29,506,201	3.4000	令和 8年 3月25日	流域
366,769,468	2.7000	令和 9年 3月25日	公共
27,126,247	2.7000	令和 9年 3月25日	流域
435,373,439	2.0000	令和10年 3月25日	公共
26,331,451	2.0000	令和10年 3月25日	流域
51,124,212	2.0000	令和11年 3月25日	流域
759,510,002	2.0000	令和12年 3月 1日	公共
501,374,592	2.1000	令和12年 3月25日	公共
38,587,647	2.1000	令和12年 3月25日	流域
453,578,798	1.3000	令和13年 3月25日	公共
30,989,114	1.3000	令和13年 3月25日	流域
43,560,963	2.1000	令和14年 3月25日	流域
613,615,228	1.2000	令和15年 3月 1日	公共
23,648,607	1.1000	令和15年 3月25日	流域
385,616,508	2.0000	令和16年 3月 1日	公共
18,749,247	2.1000	令和16年 3月25日	流域

種 類	発行年月日	発行総額	償 還 高	
			当年度償還高	償還高累計
財政融資資金	平成16年 5月27日	650,100,000	25,711,268	295,771,919
財政融資資金	平成17年 4月28日	19,500,000	756,814	8,159,426
財政融資資金	平成17年12月27日	616,400,000	23,626,370	244,061,631
財政融資資金	平成18年 4月26日	22,200,000	839,492	8,297,290
財政融資資金	平成19年 4月24日	44,400,000	1,642,645	14,915,601
財政融資資金	平成20年 4月24日	28,500,000	1,036,807	8,595,700
財政融資資金	平成20年10月28日	407,700,000	14,677,672	115,509,113
財政融資資金	平成21年 4月24日	34,800,000	1,247,277	9,316,539
財政融資資金	平成21年11月25日	297,100,000	10,474,818	73,478,099
財政融資資金	平成22年 4月26日	16,700,000	582,671	3,834,274
財政融資資金	平成23年 2月23日	350,700,000	12,290,885	75,888,965
財政融資資金	平成27年 4月24日	110,900,000	3,919,475	7,796,189
財政融資資金	平成28年 3月25日	1,021,500,000	38,458,439	38,458,439
財政融資資金	平成28年 4月25日	98,800,000	3,952,000	3,952,000
財政融資資金	平成29年 3月27日	1,138,700,000	0	0
財政融資資金	平成29年 4月26日	91,700,000	0	0
財政融資資金	平成30年 3月26日	1,179,300,000	0	0
財政融資資金 小計		18,097,900,000	684,135,927	8,898,910,992
簡易保険局	平成 7年 4月28日	830,300,000	44,296,731	633,498,138
簡易保険局	平成 8年 4月30日	845,600,000	41,587,125	615,271,253
簡易保険局	平成 9年 2月20日	194,400,000	9,177,252	138,917,968
簡易保険局	平成19年 2月28日	468,400,000	17,140,622	148,640,872

(単位：円)

未償還残高	利率%	償還終期	備 考
354,328,081	2.1000	令和16年 3月25日	公共
11,340,574	2.0000	令和17年 3月25日	流域
372,338,369	2.1000	令和17年 9月25日	公共
13,902,710	2.2000	令和18年 3月25日	流域
29,484,399	2.2000	令和19年 3月25日	流域
19,904,300	2.1000	令和20年 3月25日	流域
292,190,887	2.1000	令和20年 9月25日	公共
25,483,461	2.0000	令和21年 3月25日	流域
223,621,901	2.1000	令和21年 9月25日	公共
12,865,726	2.1000	令和22年 3月25日	流域
274,811,035	1.9000	令和22年 9月25日	公共
103,103,811	1.1000	令和27年 3月25日	流域
983,041,561	0.5000	令和28年 3月 1日	公共
94,848,000	0.3000	令和28年 3月25日	流域
1,138,700,000	0.6000	令和29年 3月 1日	公共
91,700,000	0.6000	令和29年 3月25日	流域
1,179,300,000	0.6000	令和30年 3月 1日	公共
9,198,989,008			
196,801,862	4.2000	令和 7年 3月31日	公共
230,328,747	3.4000	令和 8年 3月31日	公共
55,482,032	2.9000	令和 8年 9月30日	公共
319,759,128	2.2000	令和18年 9月30日	公共

種 類	発行年月日	発行総額	償 還 高	
			当年度償還高	償還高累計
簡易保険局	平成20年 1月31日	666,800,000	24,512,336	213,429,373
簡易保険局 小計		3,005,500,000	140,667,282	1,865,912,550
地方公共団体金融機構	平成 6年 4月28日	30,700,000	2,067,192	30,700,000
地方公共団体金融機構	平成 6年 4月28日	227,400,000	15,243,807	227,400,000
地方公共団体金融機構	平成 6年 4月28日	59,300,000	3,992,979	59,300,000
地方公共団体金融機構	平成 7年 2月28日	17,700,000	1,200,778	17,078,139
地方公共団体金融機構	平成 7年 2月28日	53,900,000	3,641,485	52,014,828
地方公共団体金融機構	平成 7年 4月28日	40,700,000	2,603,013	37,983,854
地方公共団体金融機構	平成 7年 4月28日	406,500,000	25,894,416	379,493,379
地方公共団体金融機構	平成 7年 4月28日	46,200,000	2,954,772	43,116,806
地方公共団体金融機構	平成 8年 4月30日	78,500,000	4,526,041	68,969,952
地方公共団体金融機構	平成 8年 4月30日	376,800,000	21,724,998	331,055,768
地方公共団体金融機構	平成 8年 4月30日	57,000,000	3,286,425	50,080,092
地方公共団体金融機構	平成 9年 2月28日	49,600,000	2,724,192	42,423,825
地方公共団体金融機構	平成 9年 2月28日	80,000,000	4,378,277	68,476,580
地方公共団体金融機構	平成 9年 4月30日	610,700,000	32,500,485	507,698,738
地方公共団体金融機構	平成 9年 4月30日	98,600,000	5,247,335	81,970,028
地方公共団体金融機構	平成 9年 4月30日	50,500,000	2,687,530	41,982,620
地方公共団体金融機構	平成10年 4月30日	241,600,000	12,042,477	190,833,657
地方公共団体金融機構	平成10年 4月30日	585,800,000	29,111,082	463,232,442
地方公共団体金融機構	平成10年 4月30日	48,800,000	2,432,421	38,545,871
地方公共団体金融機構	平成11年 4月30日	303,500,000	14,740,425	225,232,719

(単位：円)

未償還残高	利率%	償還終期	備 考
453,370,627	2.1000	令和19年 9月30日	公共
1,139,587,450			
0	4.4000	令和 4年 3月20日	公共
0	4.3500	令和 4年 3月20日	公共
0	4.4000	令和 4年 3月20日	流域
621,861	4.7500	令和 4年 9月20日	公共
1,885,172	4.7000	令和 4年 9月20日	公共
2,716,146	4.3000	令和 5年 3月20日	公共
27,006,621	4.2500	令和 5年 3月20日	公共
3,083,194	4.3000	令和 5年 3月20日	流域
9,530,048	3.4500	令和 6年 3月20日	公共
45,744,232	3.4500	令和 6年 3月20日	公共
6,919,908	3.4500	令和 6年 3月20日	流域
7,176,175	3.0000	令和 6年 9月20日	公共
11,523,420	2.9500	令和 6年 9月20日	公共
103,001,262	2.7500	令和 7年 3月20日	公共
16,629,972	2.7500	令和 7年 3月20日	公共
8,517,380	2.7500	令和 7年 3月20日	流域
50,766,343	2.1000	令和 8年 3月20日	公共
122,567,558	2.0500	令和 8年 3月20日	公共
10,254,129	2.1000	令和 8年 3月20日	流域
78,267,281	2.0000	令和 9年 3月20日	公共

種 類	発行年月日	発行総額	償 還 高	
			当年度償還高	償還高累計
地方公共団体金融機構	平成11年 4月30日	587,100,000	28,514,345	435,697,295
地方公共団体金融機構	平成11年 4月30日	82,600,000	4,011,727	61,298,922
地方公共団体金融機構	平成12年 3月22日	219,300,000	10,441,123	152,095,420
地方公共団体金融機構	平成12年 3月22日	9,300,000	442,783	6,450,011
地方公共団体金融機構	平成12年 4月28日	113,200,000	5,411,530	78,245,595
地方公共団体金融機構	平成12年 4月28日	602,300,000	28,792,973	416,319,100
地方公共団体金融機構	平成12年 4月28日	52,800,000	2,524,106	36,496,178
地方公共団体金融機構	平成13年 4月27日	110,800,000	5,072,121	73,242,864
地方公共団体金融機構	平成13年 4月27日	476,900,000	21,794,371	315,845,553
地方公共団体金融機構	平成13年 4月27日	37,700,000	1,725,803	24,921,083
地方公共団体金融機構	平成14年 4月30日	154,600,000	7,088,231	92,233,394
地方公共団体金融機構	平成14年 4月30日	485,700,000	22,268,783	289,765,584
地方公共団体金融機構	平成14年 4月30日	45,900,000	2,104,462	27,383,654
地方公共団体金融機構	平成15年 2月20日	47,200,000	2,113,947	28,035,303
地方公共団体金融機構	平成15年 4月25日	38,800,000	1,719,820	22,442,365
地方公共団体金融機構	平成15年 4月25日	393,400,000	17,437,558	227,547,083
地方公共団体金融機構	平成15年 4月25日	54,700,000	2,424,592	31,639,108
地方公共団体金融機構	平成16年 3月30日	41,900,000	1,841,992	21,430,958
地方公共団体金融機構	平成16年 4月28日	52,200,000	2,295,134	26,552,063
地方公共団体金融機構	平成16年 4月28日	382,800,000	16,830,984	194,715,124
地方公共団体金融機構	平成16年 4月28日	49,300,000	2,167,626	25,076,949
地方公共団体金融機構	平成16年 7月30日	19,200,000	844,326	9,550,280

(単位：円)

未償還残高	利率%	償還終期	備 考
151,402,705	2.0000	令和 9年 3月20日	公共
21,301,078	2.0000	令和 9年 3月20日	流域
67,204,580	2.0000	令和10年 3月20日	公共
2,849,989	2.0000	令和10年 3月20日	公共
34,954,405	2.1000	令和10年 3月20日	公共
185,980,900	2.1000	令和10年 3月20日	公共
16,303,822	2.1000	令和10年 3月20日	流域
37,557,136	1.4000	令和11年 3月20日	公共
161,054,447	1.3500	令和11年 3月20日	公共
12,778,917	1.4000	令和11年 3月20日	流域
62,366,606	2.1000	令和12年 3月20日	公共
195,934,416	2.1000	令和12年 3月20日	公共
18,516,346	2.1000	令和12年 3月20日	流域
19,164,697	1.3500	令和12年 9月20日	公共
16,357,635	1.1000	令和13年 3月20日	公共
165,852,917	1.1000	令和13年 3月20日	公共
23,060,892	1.1000	令和13年 3月20日	流域
20,469,042	1.9000	令和14年 3月20日	公共
25,647,937	2.0000	令和14年 3月20日	公共
188,084,876	2.0000	令和14年 3月20日	公共
24,223,051	2.0000	令和14年 3月20日	流域
9,649,720	2.4000	令和14年 3月20日	公共

種 類	発行年月日	発行総額	償 還 高	
			当年度償還高	償還高累計
地方公共団体金融機構	平成17年 4月28日	133,700,000	5,762,703	62,129,335
地方公共団体金融機構	平成17年 4月28日	252,300,000	10,874,570	117,241,818
地方公共団体金融機構	平成17年 4月28日	30,200,000	1,301,672	14,033,702
地方公共団体金融機構	平成17年12月27日	66,000,000	2,816,549	29,240,246
地方公共団体金融機構	平成17年12月27日	24,400,000	1,041,270	10,810,031
地方公共団体金融機構	平成18年 4月28日	244,700,000	10,300,052	101,802,775
地方公共団体金融機構	平成18年 4月28日	63,500,000	2,672,878	26,417,966
地方公共団体金融機構	平成18年 4月28日	25,300,000	1,064,942	10,525,584
地方公共団体金融機構	平成19年 2月28日	17,200,000	716,115	6,791,756
地方公共団体金融機構	平成19年 2月28日	65,100,000	2,710,412	25,706,008
地方公共団体金融機構	平成19年 4月27日	64,700,000	2,672,204	24,368,239
地方公共団体金融機構	平成19年 4月27日	343,200,000	14,174,654	129,260,889
地方公共団体金融機構	平成19年 4月27日	109,900,000	4,539,028	41,392,109
地方公共団体金融機構	平成20年 1月31日	79,900,000	3,265,695	28,434,473
地方公共団体金融機構	平成20年 1月31日	19,700,000	803,820	6,984,720
地方公共団体金融機構	平成20年 4月25日	43,900,000	1,775,649	14,721,113
地方公共団体金融機構	平成20年 4月25日	354,800,000	14,350,802	118,976,099
地方公共団体金融機構	平成20年 4月25日	99,600,000	4,028,579	33,399,155
地方公共団体金融機構	平成20年10月30日	125,400,000	5,019,423	39,501,432
地方公共団体金融機構	平成20年10月30日	48,100,000	1,925,313	15,151,666
地方公共団体金融機構	平成21年 4月28日	78,400,000	3,120,613	23,309,433
地方公共団体金融機構	平成21年 4月28日	129,400,000	5,150,603	38,472,454

(単位：円)

未償還残高	利率%	償還終期	備 考
71,570,665	2.0000	令和15年 3月20日	公共
135,058,182	2.0000	令和15年 3月20日	公共
16,166,298	2.0000	令和15年 3月20日	流域
36,759,754	2.0000	令和15年 9月20日	公共
13,589,969	2.0000	令和15年 9月20日	公共
142,897,225	2.2000	令和16年 3月20日	公共
37,082,034	2.2000	令和16年 3月20日	公共
14,774,416	2.2000	令和16年 3月20日	流域
10,408,244	2.2000	令和16年 9月20日	公共
39,393,992	2.2000	令和16年 9月20日	公共
40,331,761	2.1000	令和17年 3月20日	流域
213,939,111	2.1000	令和17年 3月20日	公共
68,507,891	2.1000	令和17年 3月20日	公共
51,465,527	2.1000	令和17年 9月20日	公共
12,715,280	2.1500	令和17年 9月20日	公共
29,178,887	2.1000	令和18年 3月20日	流域
235,823,901	2.1000	令和18年 3月20日	公共
66,200,845	2.1000	令和18年 3月20日	公共
85,898,568	2.1000	令和18年 9月20日	公共
32,948,334	2.1000	令和18年 9月20日	公共
55,090,567	2.0000	令和19年 3月20日	公共
90,927,546	2.0000	令和19年 3月20日	公共

種 類	発行年月日	発行総額	償 還 高	
			当年度償還高	償還高累計
地方公共団体金融機構	平成21年 4月28日	44,800,000	1,783,208	13,319,675
地方公共団体金融機構	平成21年12月24日	147,900,000	5,859,656	41,361,831
地方公共団体金融機構	平成21年12月24日	58,300,000	2,309,790	16,304,224
地方公共団体金融機構	平成22年 4月27日	168,600,000	5,882,542	38,710,093
地方公共団体金融機構	平成22年 4月27日	103,900,000	3,625,126	23,855,151
地方公共団体金融機構	平成22年 4月27日	16,200,000	565,226	3,719,475
地方公共団体金融機構	平成22年 4月27日	2,000,000	69,781	459,195
地方公共団体金融機構	平成23年 2月24日	99,900,000	3,501,168	21,617,644
地方公共団体金融機構	平成23年 2月24日	12,200,000	427,570	2,639,992
地方公共団体金融機構	平成23年 4月27日	332,800,000	11,462,554	65,475,158
地方公共団体金融機構	平成23年 4月27日	113,900,000	3,923,032	22,408,717
地方公共団体金融機構	平成23年10月27日	242,500,000	8,480,126	44,913,309
地方公共団体金融機構	平成24年 4月26日	401,700,000	13,806,493	66,623,610
地方公共団体金融機構	平成24年 4月26日	103,900,000	3,571,060	17,232,246
地方公共団体金融機構	平成24年11月29日	166,600,000	5,781,520	25,306,446
地方公共団体金融機構	平成25年 4月25日	439,700,000	15,583,827	61,141,820
地方公共団体金融機構	平成25年 4月25日	48,400,000	1,715,391	6,730,190
地方公共団体金融機構	平成26年 4月24日	130,800,000	4,527,754	13,395,944
地方公共団体金融機構	平成26年 4月24日	475,000,000	16,442,530	48,647,343
地方公共団体金融機構	平成26年 4月24日	72,400,000	2,506,187	7,414,879
地方公共団体金融機構	平成27年 4月23日	544,000,000	19,226,281	38,242,805
地方公共団体金融機構	平成30年 4月26日	517,500,000	0	0

(単位：円)

未償還残高	利率%	償還終期	備 考
31,480,325	2.0000	令和19年 3月20日	流域
106,538,169	1.9000	令和19年 9月20日	公共
41,995,776	1.9000	令和19年 9月20日	公共
129,889,907	2.1000	令和22年 3月20日	公共
80,044,849	2.1000	令和22年 3月20日	公共
12,480,525	2.1000	令和22年 3月20日	流域
1,540,805	2.1000	令和22年 3月20日	流域
78,282,356	1.9000	令和22年 9月20日	公共
9,560,008	1.9000	令和22年 9月20日	公共
267,324,842	2.0000	令和23年 3月20日	公共
91,491,283	2.0000	令和23年 3月20日	流域
197,586,691	1.7000	令和23年 9月20日	公共
335,076,390	1.8000	令和24年 3月20日	公共
86,667,754	1.8000	令和24年 3月20日	流域
141,293,554	1.6000	令和24年 9月20日	公共
378,558,180	1.3000	令和25年 3月20日	公共
41,669,810	1.3000	令和25年 3月20日	流域
117,404,056	1.4000	令和26年 3月20日	公共
426,352,657	1.4000	令和26年 3月20日	公共
64,985,121	1.4000	令和26年 3月20日	流域
505,757,195	1.1000	令和27年 3月20日	公共
517,500,000	0.5000	令和30年 3月20日	公共

種 類	発行年月日	発行総額	償 還 高	
			当年度償還高	償還高累計
地方公共団体金融機構	平成30年 4月26日	116,500,000	0	0
地方公共団体金融機構	平成31年 3月28日	597,300,000	0	0
地方公共団体金融機構	平成31年 4月25日	493,100,000	0	0
地方公共団体金融機構	平成31年 4月25日	158,800,000	0	0
地方公共団体金融機構	令和 2年 2月27日	491,100,000	0	0
地方公共団体金融機構	令和 2年 3月26日	536,600,000	0	0
地方公共団体金融機構	令和 2年 3月26日	202,300,000	0	0
地方公共団体金融機構	令和 2年 3月26日	283,500,000	0	0
地方公共団体金融機構	令和 3年 2月24日	548,900,000	0	0
地方公共団体金融機構	令和 3年 3月25日	524,400,000	0	0
地方公共団体金融機構	令和 3年 3月25日	103,700,000	0	0
地方公共団体金融機構	令和 3年 3月25日	310,500,000	0	0
地方公共団体金融機構	令和 4年 2月24日	422,200,000	0	0
地方公共団体金融機構	令和 4年 3月24日	437,500,000	0	0
地方公共団体金融機構	令和 4年 3月24日	75,200,000	0	0
地方公共団体金融機構	令和 4年 3月24日	464,500,000	0	0
地方公共団体金融機構 小計		19,950,000,000	612,006,835	7,052,763,934
武蔵野銀行	平成19年 3月30日	100,000,000	5,884,000	70,608,000
武蔵野銀行	平成19年 3月30日	250,000,000	14,706,000	176,472,000
埼玉りそな銀行	平成20年 3月21日	100,000,000	5,900,000	64,900,000
埼玉りそな銀行	平成20年 3月21日	250,000,000	14,720,000	161,920,000
埼玉りそな銀行	平成22年 3月25日	248,700,000	20,725,000	248,700,000

(単位：円)

未償還残高	利率%	償還終期	備 考
116,500,000	0.5000	令和30年 3月20日	流域
597,300,000	0.4000	令和31年 3月20日	公共
493,100,000	0.4000	令和31年 3月20日	公共
158,800,000	0.4000	令和31年 3月20日	流域
491,100,000	0.3000	令和31年 9月20日	公共
536,600,000	0.3000	令和32年 3月20日	公共
202,300,000	0.3000	令和32年 3月20日	流域
283,500,000	0.1000	令和22年 3月20日	公共（平準化債）
548,900,000	0.5000	令和32年 9月20日	公共
524,400,000	0.5000	令和33年 3月20日	公共
103,700,000	0.5000	令和33年 3月20日	流域
310,500,000	0.3000	令和23年 3月20日	公共（平準化債）
422,200,000	0.5000	令和33年 9月20日	公共
437,500,000	0.7000	令和34年 3月20日	公共
75,200,000	0.7000	令和34年 3月20日	流域
464,500,000	0.5000	令和24年 3月20日	公共（平準化債）
12,897,236,066			
29,392,000	0.4300	令和 9年 3月31日	流域（平準化債）
73,528,000	0.4300	令和 9年 3月31日	公共（平準化債）
35,100,000	2.1300	令和10年 3月31日	流域（平準化債）
88,080,000	2.1300	令和10年 3月31日	公共（平準化債）
0	1.2300	令和 4年 3月31日	公共（借換）

種 類	発行年月日	発行総額	償 還 高	
			当年度償還高	償還高累計
埼玉りそな銀行	平成22年 3月25日	82,800,000	6,900,000	82,800,000
武蔵野銀行	平成23年 3月15日	400,000,000	23,530,000	188,240,000
武蔵野銀行	平成23年 3月15日	50,000,000	2,942,000	23,536,000
武蔵野銀行	平成24年 3月21日	390,000,000	22,942,000	160,594,000
武蔵野銀行	平成24年 3月21日	70,000,000	4,118,000	28,826,000
千葉銀行	平成25年 3月21日	350,000,000	20,600,000	123,600,000
千葉銀行	平成25年 3月21日	70,000,000	4,200,000	25,200,000
常陽銀行	平成26年 3月19日	351,000,000	20,648,000	103,240,000
常陽銀行	平成26年 3月19日	69,000,000	4,060,000	20,300,000
常陽銀行	平成27年 3月19日	358,000,000	21,060,000	84,240,000
常陽銀行	平成27年 3月19日	62,000,000	3,648,000	14,592,000
埼玉りそな銀行	平成28年 3月18日	420,000,000	24,706,000	74,118,000
埼玉りそな銀行	平成29年 3月17日	5,700,000	570,000	2,850,000
埼玉りそな銀行	平成29年 3月17日	380,500,000	22,384,000	44,768,000
埼玉りそな銀行	平成29年 3月17日	53,000,000	3,180,000	6,360,000
埼玉りそな銀行	平成30年 3月19日	100,900,000	0	0
埼玉りそな銀行	平成31年 3月19日	14,000,000	1,400,000	4,200,000
埼玉りそな銀行	平成31年 3月19日	148,300,000	0	0
埼玉りそな銀行	平成31年 3月19日	294,600,000	0	0
埼玉りそな銀行	平成31年 3月19日	35,700,000	0	0
埼玉りそな銀行	令和 2年 3月19日	38,800,000	3,880,000	7,760,000
市中銀行 小計		4,693,000,000	252,703,000	1,717,824,000

(単位：円)

未償還残高	利率%	償還終期	備 考
0	1.2300	令和 4年 3月31日	流域 (借換)
211,760,000	0.3200	令和13年 3月31日	公共 (平準化債)
26,464,000	0.3200	令和13年 3月31日	流域 (平準化債)
229,406,000	0.7700	令和14年 3月31日	公共 (平準化債)
41,174,000	0.7700	令和14年 3月31日	流域 (平準化債)
226,400,000	0.5800	令和15年 3月31日	公共 (平準化債)
44,800,000	0.5800	令和15年 3月31日	流域 (平準化債)
247,760,000	0.5100	令和16年 3月31日	公共 (平準化債)
48,700,000	0.5100	令和16年 3月31日	流域 (平準化債)
273,760,000	0.2780	令和17年 3月31日	公共 (平準化債)
47,408,000	0.2780	令和17年 3月31日	流域 (平準化債)
345,882,000	0.3300	令和18年 3月31日	公共 (平準化債)
2,850,000	0.2400	令和 9年 3月31日	公共 (公営企業会計適用債)
335,732,000	0.3200	令和19年 3月31日	公共 (平準化債)
46,640,000	0.3200	令和19年 3月31日	流域 (平準化債)
100,900,000	0.3500	令和30年 3月31日	公共
9,800,000	0.1550	令和11年 3月31日	公共 (公営企業会計適用債)
148,300,000	0.2300	令和31年 3月31日	公共
294,600,000	0.2100	令和21年 3月31日	公共 (平準化債)
35,700,000	0.2140	令和21年 3月31日	流域 (平準化債)
31,040,000	0.1400	令和12年 4月 1日	公共 (公営企業会計適用債)
2,975,176,000			

種 類	発行年月日	発行総額	償 還 高	
			当年度償還高	償還高累計
J Aさいかつ三郷	平成17年 3月31日	110,000,000	6,470,000	90,580,000
J Aさいかつ三郷	平成17年 3月31日	100,000,000	5,882,000	82,348,000
J Aさいかつ三郷	平成18年 3月31日	246,000,000	14,470,590	188,117,670
J Aさいかつ三郷	平成18年 3月31日	114,000,000	6,705,884	87,176,492
埼玉縣信用金庫	平成21年 3月23日	300,000,000	17,648,000	176,480,000
J Aさいかつ三郷	平成22年 3月25日	400,000,000	23,529,412	211,764,708
埼玉縣信用金庫	平成28年 3月18日	60,000,000	3,530,000	10,590,000
埼玉縣信用金庫	平成30年 3月19日	12,500,000	1,250,000	5,000,000
埼玉縣信用金庫	平成30年 3月19日	348,100,000	20,478,000	20,478,000
埼玉縣信用金庫	平成30年 3月19日	45,100,000	2,654,000	2,654,000
市中銀行以外の金融機関 小計		1,735,700,000	102,617,886	875,188,870
合 計		47,482,100,000	1,792,130,930	20,410,600,346

(単位：円)

未償還残高	利率%	償還終期	備 考
19,420,000	0.2540	令和 7年 3月31日	流域 (平準化債)
17,652,000	0.2540	令和 7年 3月31日	公共 (平準化債)
57,882,330	0.2530	令和 8年 3月31日	公共 (平準化債)
26,823,508	0.2530	令和 8年 3月31日	流域 (平準化債)
123,520,000	0.2200	令和11年 3月31日	公共 (平準化債)
188,235,292	0.3500	令和12年 3月31日	公共 (平準化債)
49,410,000	0.2600	令和18年 3月31日	流域 (平準化債)
7,500,000	0.2500	令和10年 3月31日	公共 (公営企業会計適用債)
327,622,000	0.2700	令和20年 3月31日	公共 (平準化債)
42,446,000	0.2700	令和20年 3月31日	流域 (平準化債)
860,511,130			
27,071,499,654			

注記

I. 重要な会計方針

1 固定資産の減価償却の方法

(1) 有形固定資産

・減価償却の方法	定額法
・主な耐用年数	
建物	15～50年
構築物	50年
機械及び装置	6～20年
工具器具及び備品	5年

(2) 無形固定資産

・減価償却の方法	定額法
・主な耐用年数	
施設利用権（流域下水道建設負担金）	45年

2 引当金の計上方法

(1) 退職給付引当金

本市は埼玉県市町村総合事務組合に加入しており、公共下水道事業特別会計においても一般会計を通じて総合事務組合に負担金を拠出しているため、退職給付引当金を計上せず、拠出時に費用処理を行っています。

(2) 賞与引当金等

職員の期末・勤勉手当及び当該手当に係る法定福利費の支出に備えるため、当年度末における支給見込額に基づき、当年度の負担に属する額（12月から3月までの4か月分）を計上しています。

(3) 貸倒引当金

債権の不納欠損に備えるため、一般債権については貸倒実績率により、貸倒懸念債権については個別に回収不能見込額を計上しています。

3 消費税及び地方消費税の会計処理

消費税及び地方消費税会計処理は、税抜方式によっています。

II. キャッシュ・フロー計算書等関連

特記すべき事項はありません。

III. 貸借対照表等関連

企業債の償還に係る他会計の負担

貸借対照表に計上されている企業債（当該事業年度の末日の翌日から起算して1年以内に償還予定のものも含む。）のうち一般会計が負担すると見込まれる額は、9,986,676千円です。

IV. セグメント事項の開示

三郷市公共下水道事業は公共下水道事業のみを行っており、単一セグメントであるため、セグメント情報の記載は省略しています。

V. 減損損失

減損の兆候はありません。

VI. 重要な後発事象

記載すべき事項はありません。

VII. その他の注記

1 引当金の取崩し

(1) 賞与引当金等

当年度において、期末・勤勉手当及び当該手当に係る法定福利費を支出するため、賞与引当金等7,797,900円を取り崩しています。

(2) 貸倒引当金

当年度において、債権の不納欠損による損失を処理するため、貸倒引当金2,149,738円を取り崩しています。

公共下水道事業經營指標

(單位：千円)

項目	算出方法	基礎數值	比率等
1. 經常収支比率	$\frac{\text{經常收益} \times 100}{\text{經常費用}}$	$\frac{3,018,680 \times 100}{2,697,820}$	111.89%
2. 累積欠損金比率	$\frac{\text{當年度未處理欠損金} \times 100}{\text{營業收益} - \text{受託工事收益}}$	$\frac{0 \times 100}{1,408,123 - 0}$	0.00%
3. 流動比率	$\frac{\text{流動資產} \times 100}{\text{流動負債}}$	$\frac{772,744 \times 100}{2,019,409}$	38.27%
4. 企業債殘高對事業規模比率	$\frac{(\text{企業債現在高} - \text{一般會計負擔額}) \times 100}{\text{營業收益} - \text{受託工事收益} - \text{雨水處理負擔金}}$	$\frac{(27,071,499 - 9,986,676) \times 100}{1,408,123 - 0 - 67,479}$	1274.37%
5. 經費回收率	$\frac{\text{下水道使用料} \times 100}{\text{污水處理費}}$	$\frac{1,340,442 \times 100}{1,713,262}$	78.24%
6. 污水處理原価	$\frac{\text{污水處理費} \times 1000}{\text{年間有収水量 (m}^3\text{)}}$	$\frac{1,713,262 \times 1000}{11,421,741}$	150円
7. 水洗化率	$\frac{\text{公共下水道接続水洗便所設置済人口} \times 100}{\text{処理区域内人口}}$	$\frac{109,887 \times 100}{123,434}$	89.02%
8. 有形固定資産減価償却率	$\frac{\text{有形固定資産減価償却累計額} \times 100}{\text{有形固定資産減価償却資産}}$	$\frac{2,974,108 \times 100}{51,667,610}$	5.76%
9. 管渠老朽化率	$\frac{\text{法定耐用年数を経過した管渠延長} \times 100}{\text{下水道布設延長 (km)}}$	$\frac{0 \times 100}{432}$	0.00%
10. 管渠改善率	$\frac{\text{改善管渠延長} \times 100}{\text{下水道布設延長 (km)}}$	$\frac{0.29 \times 100}{432}$	0.07%