第Ⅴ章　景観特性と課題の整理　　1　景観特性　　（1）景観特性概要図

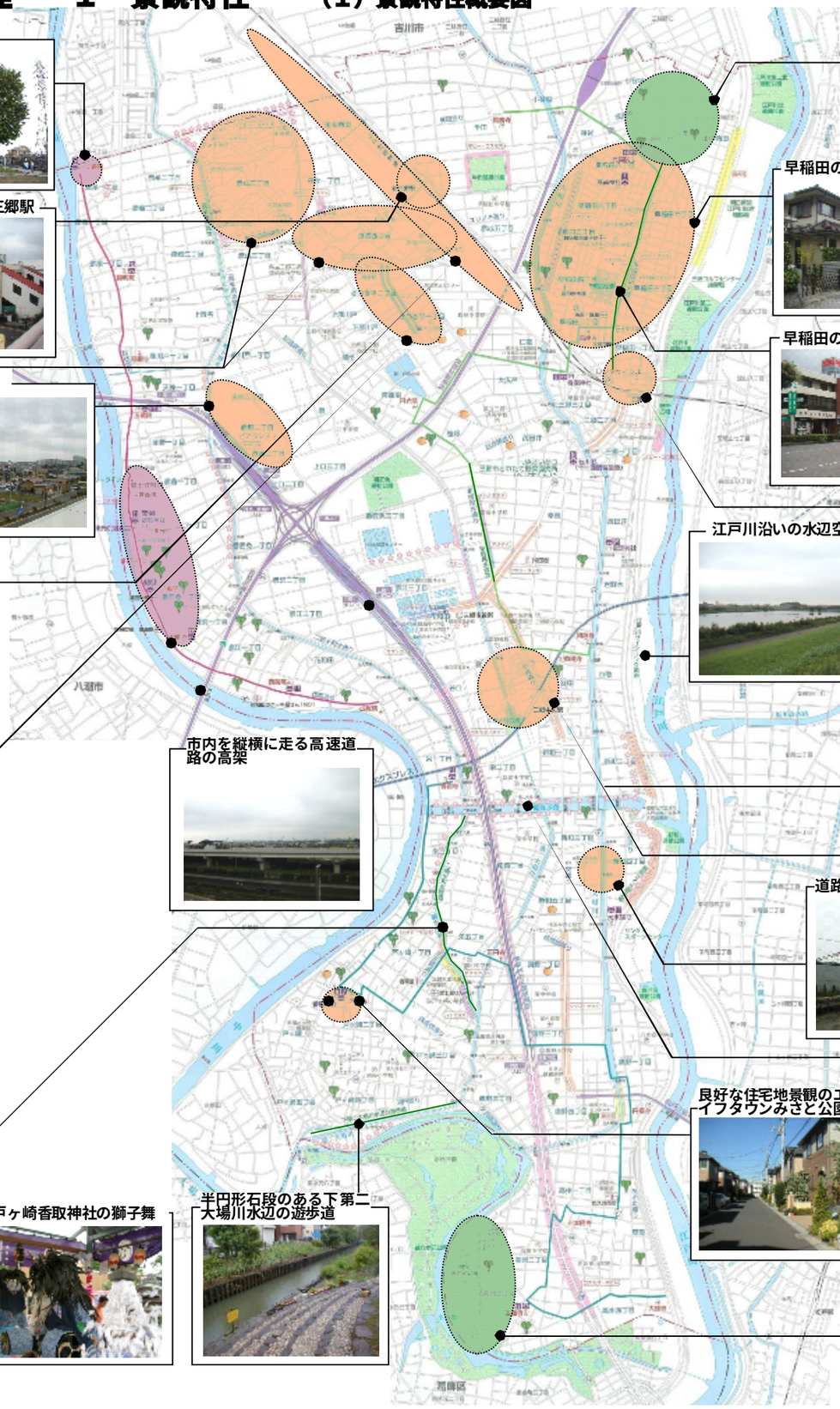

様々な形式の住棟とゆとり空間を持つ、みさと団地

大銀杏のある安養院

みさと団地方面の玄関口である新三郷駅

開発が進むインターA地区周辺

整備がスタートした武蔵野操車場跡地及びみさと団地方面の遠望

みさと団地よりも新しく階数も多い住棟が主体のさつき平

市内で最も歴史を感じさせる郷土資料館周辺の街並み

中川沿いの水辺空間

散策に最適な二郷半用水緑道

戸ヶ崎香取神社の獅子舞

半円形石段のある下第二大場川水辺の遊歩道

市内を縦横に走る高速道路の高架

前間小学校周辺に残るまとまった水田

市内では貴重な屋敷林

早稲田の緑豊かな住宅地

早稲田の軸となる早稲田中央通り沿道

高彩度色の商業系建築物

商業施設などが集まる賑やかな三郷駅前

江戸川沿いの水辺空間

三郷中央駅前のパノラマ

三郷中央駅周辺での新しいまちづくり

道路際に壁面が位置する工業施設

桜咲く三郷放水路

良好な住宅地景観のエコライフタウンみさと公園

水辺と広場が調和した大きな緑空間のみさと公園

高彩度色の住居系建築物