三　郷　市　都　市　計　画　図

平成二十八年三月作成

令和二年七月印刷

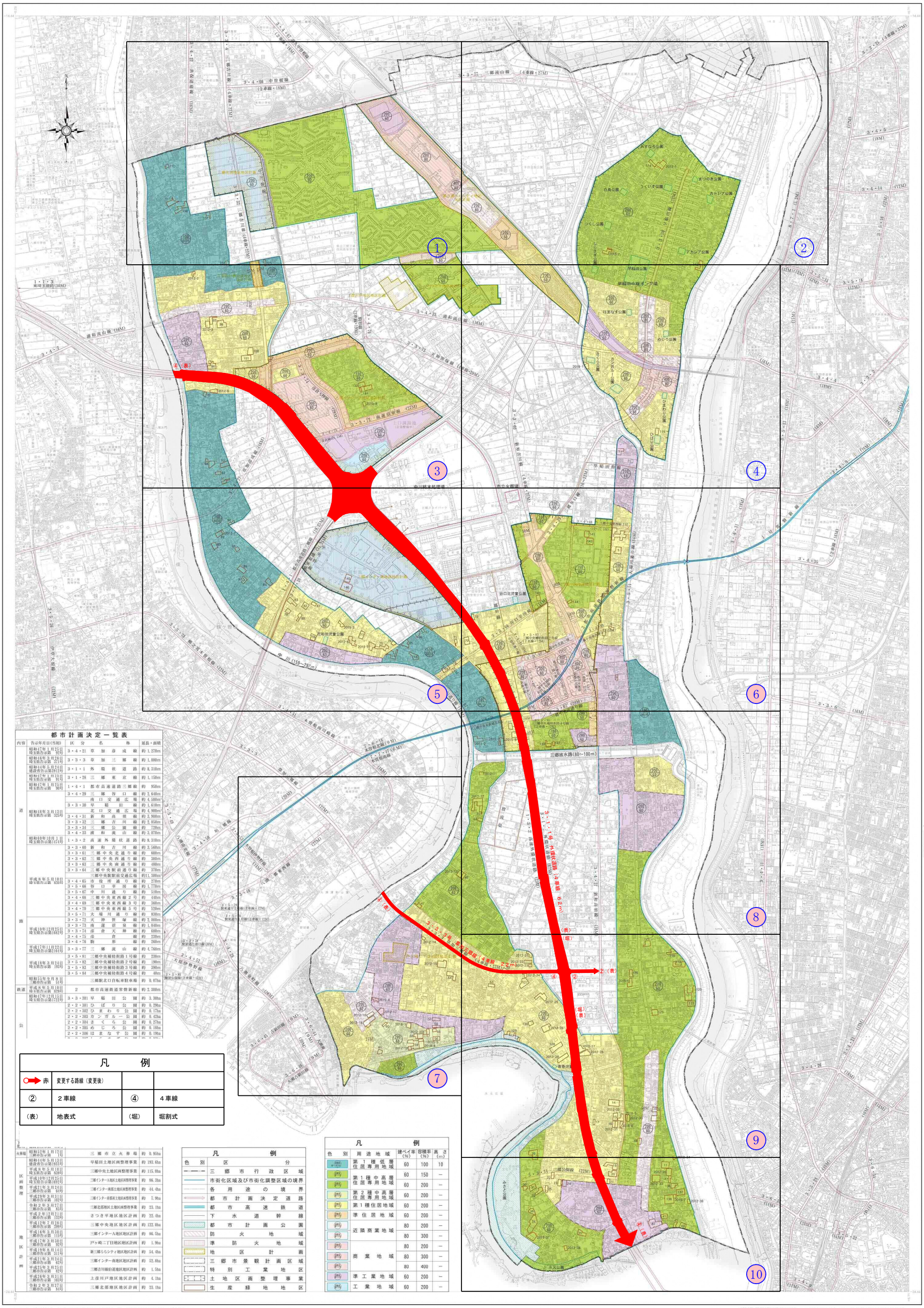
3・4・66 中曽根線 (2車線・18M)
3・4・47 三郷流山線 (4車線・27M)
3・4・22 半田正蔵線 (16M)
3・4・7 浦和流山線 (16M)
3・4・35 鳴和流山線 (16M)
3・3・12 天神笹塚線 (2車線・20M)
3・3・73 南蓮沼泉線 (12M)
3・3・74 彦倉天神線 (8M)
3・4・76 駒形線 (8M)
3・5・38 鰯谷水無川線 (12M)
3・5・16 中川 (159~787m)
3・3・31 大場川南岸線 (16M)
3・3・60 新和吉川線 (16M)
3・4・31 新和高架線 (16M)
3・4・33 浦和流山線 (16M)
3・4・28 大場伊勢野線 (16M)
3・6・14 大場八潮線 (9M)
3・6・15 吉新線 (9M)
3・6・16 大場八新田線 (9M)
3・4・5 (18M)
3・4・14 (12M)
3・5・18 (12M)
3・5・14 (12M)
3・4・4 (18M)
3・4・2 (18M)
3・4・1 (18M)
3・4・21 (18M)
3・4・26 (18M)
3・4・9 (18M)
3・3・6 (15M)
3・5・11 (18M)
3・5・12 (18M)
3・5・13 (18M)
3・5・15 (18M)
3・5・32 (15M)
3・5・5 (15M)
3・5・6 (15M)
3・5・7 (15M)
3・5・8 (15M)
3・5・9 (15M)
3・5・10 (15M)
3・5・30 (12M)
3・5・31 (12M)
3・5・33 (12M)
3・5・34 (12M)
3・5・35 (12M)
3・5・36 (12M)
3・5・37 (12M)
3・5・39 (12M)
3・5・40 (12M)
3・5・41 (12M)
3・5・42 (12M)
3・5・43 (12M)
3・5・44 (12M)
3・5・45 (12M)
3・5・46 (12M)
3・5・47 (12M)
3・5・48 (12M)
3・5・49 (12M)
3・5・50 (12M)
3・5・51 (12M)
3・5・52 (12M)
3・5・53 (12M)
3・5・54 (12M)
3・5・55 (12M)
3・5・56 (12M)
3・5・57 (12M)
3・5・58 (12M)
3・5・59 (12M)
3・5・60 (12M)
3・5・61 (12M)
3・5・62 (12M)
3・5・63 (12M)
3・5・64 (12M)
3・5・65 (12M)
3・5・66 (12M)
3・5・67 (12M)
3・5・68 (12M)
3・5・69 (12M)
3・5・70 (12M)
3・5・71 (12M)
3・5・72 (12M)
3・5・73 (12M)
3・5・74 (12M)
3・5・75 (12M)
3・5・76 (12M)
3・5・77 (12M)
3・5・78 (12M)
3・5・79 (12M)
3・5・80 (12M)
3・5・81 (12M)
3・5・82 (12M)
3・5・83 (12M)
3・5・84 (12M)
1・1・3 東埼玉道路 (50M)
1・1・2 (50M)
3・3・3 (50M)
3・3・9 (50M)
3・3・10 (50M)
3・3・11 (50M)
3・3・12 (50M)
3・3・13 (50M)
3・3・14 (50M)
3・3・15 (50M)
3・3・16 (50M)
3・3・17 (50M)
3・3・18 (50M)
3・3・19 (50M)
3・3・20 (50M)
3・3・21 (50M)
3・3・22 (50M)
3・3・23 (50M)
3・3・24 (50M)
3・3・25 (50M)
3・3・26 (50M)
3・3・27 (50M)
3・3・28 (50M)