葛飾三郷ばやしの完成を報ずる記事

昭和57年(1982年)7月広報みさと4、5面

おどり

【振付】榊原帰遙
【表現】榊原喜与子

◎流しおどりでも輪おどりでも同じように踊れます。又、曲のどこからでも踊り出せますが、八拍ほど聞いてから踊り始めましょう。

◎**踊り方**
二つ早くチョチョと拍手をし、ちょっと休んでから大きくチョンと拍手する。

一つの二……
第1図のように両手で頭上に輪を作りながら右足を前に蹴り出す。次にもう一度手首をひねって輪を作り直し、右足も前に蹴り出す。（上体は少し左方に向いている。）（第1図）

三つの四つ
第2図のように両手で頭上円を作り、左足を前に蹴り出し、前と同じようにもう一度行う。（上体は少し右方向。）（第2図）

五つの六つ……
真正面を向いて右足を一歩出し、第3図のように顔の横に両手を掌を後向けにしてあげ、次に左足を一歩前に出して、第4図のように両手を左右に伸ばす。（第3・4図）

七つの八つ……
さらに右足を前に出し、第5図のように右手だけ半円にし、次に左足を出して右に頭上円の形になる。（つまり二種であるので平和な輪を三つ作り、第3図と第四図でけいいうを表現し、チョンの拍手をと考え、三郷市のマークと同じ心で踊る。（第5・6図）

九つ十……
第7図のように左手の掌を後向けにして左目の横にあげ、右手は掌を下向けにして水平に前にあげて、右足を前に出す。次に第8図のように右手の掌を後向けにして右目の横にあげ、左手は掌を下向けにして水平に前にあげて左足を前に出す。（第7・8図）

十一、十二……
右足をチョット右方に出し、左足を軽くあげて第9図のように両手を右上方にかざす。次に左足をチョット左方に出し、右足を軽くあげ、第10図のように両手を左上方にかざす。（第9・10図）

十三、十四……
右足を前に深く出し、第11図のように両手を斜下方にサット開き、次にその足を引いて左足に揃えて一足立ちになり、チョンと胸前で拍手をする。（第11図）

以下、チョチョンガチョンから繰り返えしく何回でも踊る。

—以上—

ふるさと運動の一環として進められてきた“葛飾三郷ばやし”の歌と踊りを、市民のみなさんに紹介します。
この葛飾三郷ばやしは、郷土の歴史と伝統をふまえて、軽快なメロディーとなっています。ちびっ子からおとしよりのかたまで、みんなで、唄い、踊りましょう。

新しいふるさとの歌〝葛飾三郷ばやし〟を
みんなで唄おう踊ろう

葛飾 三郷ばやし

森 菊蔵 作詩
市川昭介 作曲
山田良夫 編曲

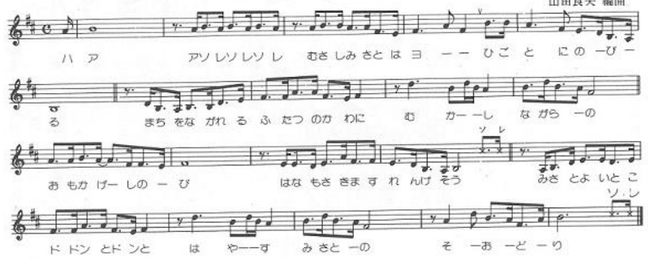

歌 都はるみ
東京民謡おはやし会
コロムビア・オーケストラ

一、ハアー アソレ ソレ ソレ
武蔵三郷はヨー 日ごとに伸びる
街を流れる ふたつの川に
昔ながらの おもかげしのび
花も咲きます れんげ草 ソレ
へみさとよいとこ ドドンとドンと
はやす 三郷の 総おどり ソレ
（はやし以下各節略）

二、ハアー アソレ ソレ ソレ
都 東京はヨー 橋ひとまたぎ
水と 水とが とりもつ縁
いまも 昔も 昔もいまも
切れど 切れない 深い仲 ソレ

三、ハアー アソレ ソレ ソレ
あれは高速ヨー みちのく道路
陸の 孤島は むかしのことよ
生れかわった 繁盛のまちに
パッと ひらいた 揚げ花火 ソレ

四、ハアー アソレ ソレ ソレ
粋なはっぴにヨー 高鳴る太鼓
ごらん 見事な あの抱さばき
葛西ばやしの 流れを掬んで
うたう 三郷の はやし唄 ソレ

五、ハアー アソレ ソレ ソレ
まちに住んで居りゃヨー 心はひとつ
熱い 人情も ほのぼの通い
住めば 都の そよ風も吹き
あすへ たのしい 夢もわく ソレ

7/24(土)花火大会
光と音のファンタジー

'82世界最大「江戸川花火フェスティバル」は、七月二十四日(土)に江戸川河川敷で行われます。水と緑ゆたかな江戸川河川敷に、清流に映えるこの花火大会は、夏の夜の風物詩として、市民はもとより多くのかたに定着しつつあります。ご家族おそろいで、夏のひとときをお楽しみください。

とき 七月二十四日(土)
午後七時から（雨天の場合は二十五日）

ところ 新和四丁目江戸川河川敷（地図参照）

主催
▽三郷花火実行委員会
▽フジサンケイグループ
▽松戸花火実行委員会

問い合わせ
○市商工会 ☎52—1231
○㈱フジテレビジョン事業部 ☎03—3353—1111

注意事項
○当日は交通規制が行われます。
○自動車・オートバイの見物はできません。
○ゴミは各自で必ずお持ち帰りください。

花火の前にも楽しい催しものが！

催しもの	時間	主催・問い合わせ
バザール広場	午後2時～9時	市商工会 青年部 ☎52—1231
少年野球教室	午後2時～3時30分	
野外コンサートIN ミサト	午後4時30分～6時	
葛飾三郷ばやしの踊り発表会	午後6時～7時	育てる会事務局 市役所秘書広報課 ☎53—1111

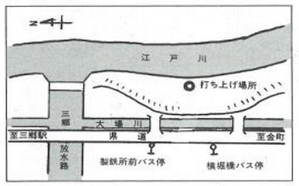

花火大会の前に
踊り発表会

とき 7月24日(土)
午後6時～7時
ところ 花火大会会場

ちびっ子からおばあちゃんまで、みんなで参加しよう！

7月24日(土)、花火大会会場で“葛飾三郷ばやし”の踊り発表会が行われます。家族そろって、みんなで参加してみてはいかがですか。
問い合わせ 「葛飾三郷ばやしを育てる会」事務局秘書広報課まで 内線215

育てる会からお知らせ

市民のみなさんのご協力により好評のうちに、葛飾三郷ばやしのレコードが完売となりました。紙面をもちまして、厚くお礼申し上げます。
なお、勝手ながらレコード申し込みされたかたは、**8月末日までに**育てる会事務局で**レコードをお求め**ください。

三郷市蔵