

報 告 書



令和 8 年 6 月 三郷市議会定例会

報 告 目 次

報告第 6 号	例月出納検査報告書（令和 8 年 1 月分）
報告第 7 号	例月出納検査報告書（令和 8 年 2 月分）
報告第 8 号	例月出納検査報告書（令和 8 年 3 月分）
報告第 9 号	令和 7 年度定期監査結果報告書
報告第 10 号	専決処分の報告について
報告第 11 号	令和 7 年度三郷市一般会計繰越明許費繰越計算書
報告第 12 号	令和 7 年度三郷市一般会計継続費繰越計算書
報告第 13 号	令和 7 年度三郷市上水道事業特別会計予算繰越計算書
報告第 14 号	令和 7 年度三郷市公共下水道事業特別会計予算繰越計算書
報告第 15 号	公益財団法人三郷市文化振興公社経営状況報告書
報告第 16 号	三郷市土地開発公社経営状況報告書

例 月 出 納 檢 査 報 告 書
(令 和 8 年 1 月 分)

三 郷 市 監 査 委 員

三郷市長 木津雅晟様
三郷市議会議員 武居弘治様

三郷市監査委員 堀切牧子

三郷市監査委員 鈴木深太郎



例月出納検査結果について（報告）

地方自治法第235条の2第1項の規定により、例月出納検査を執行したので、同条第3項の規定により下記のとおり報告します。

記

1 検査の概要

(1) 検査の対象

令和8年1月分の次頁以降の各会計、基金等に係る現金、預金等の出納保管状況

(2) 検査実施日

令和8年2月25日

(3) 実施した内容

検査の対象となった現金等の出納について、会計管理者及び三郷市長から提出された資料と各金融機関の預金の残高証明書、関係帳簿、証憑書類との照合、その他通常実施すべき検査手続を実施した。

2 検査の結果

令和8年1月31日現在における現金及び預金の金額、会計管理者及び三郷市長から提出された資料に記載された金額は、いずれも関係帳簿と一致し、計数上の誤りはないものと認められた。

現金現在高調

(1) 会計別・基金等内訳

区分	金額(円)
一般会計	3,781,399,857
国民健康保険特別会計	-940,903,901
介護保険特別会計	-233,612,106
後期高齢者医療特別会計	169,053,585
小計	2,775,937,435
歳入歳出外現金	1,523,887,814
小計	1,523,887,814
一時借入金等(下水道事業貸付)	-200,000,000
小計	-200,000,000
三郷市財政調整基金	3,881,322,066
三郷市地域福祉基金	21,102
三郷市国民健康保険高額療養費資金貸付基金	9,888,000
三郷市常磐新線対策基金	130,126,122
三郷市減債基金	1,155,031,026
三郷市公共施設整備基金	70,016,123
三郷市みどりの基金	4,938,652
三郷市国民健康保険出産資金貸付基金	4,111,000
三郷市被災者支援がんぼう基金	18,019,484
三郷市三郷インターA地区等公共施設整備基金	265,363,216
三郷市国民健康保険財政調整基金	39,926,470
三郷市介護保険給付費支払基金	761,542,685
小計	6,340,305,946
合計	10,440,131,195

令和8年1月31日現在

(2) 現金保管先別内訳

区分	金額(円)
埼玉りそな銀行 三郷支店 (定期)	0
(普通)	4,089,571,559
(当座)	0
計	4,089,571,559
株式会社ゆうちょ銀行 越谷店(窓口)	6,521,750
株式会社ゆうちょ銀行 越谷店(口振)	731,940
計	7,253,690
小計	4,096,825,249
埼玉りそな銀行 三郷支店	6,270,289,823
さいかつ農業協同組合 三郷支店	70,016,123
小計	6,340,305,946
手許現金	
①小払現金	1,639,000
②釣銭	1,361,000
小計	3,000,000
合計	10,440,131,195

三郷市現金出納月計表

令和7年度

令和8年1月31日現在(単位:円)

区分	前月繰越高	収入		支出		差引残高
		当月分	累計	当月分	累計	
一般会計	3,707,577,018	3,678,580,369	43,939,443,080	3,604,757,530	40,158,043,223	3,781,399,857
特別会計	-854,422,977	898,631,867	9,826,332,648	985,112,791	10,767,236,549	-940,903,901
国民健康保険	-215,113,193	903,048,636	8,302,613,988	921,547,549	8,536,226,094	-233,612,106
介護保険	157,641,111	640,768,671	2,164,618,093	629,356,197	1,995,564,508	169,053,585
後期高齢者医療	2,795,681,959	6,121,029,543	64,233,007,809	6,140,774,067	61,457,070,374	2,775,937,435
小計	3,881,322,066	0	5,887,695,069	0	2,006,373,003	3,881,322,066
三郷市財政調整基金	21,102	0	21,121	0	19	21,102
三郷市地域福祉基金	9,888,000	0	9,897,048	0	9,048	9,888,000
三郷市国民健康保険高額療養費資金貸付基金	130,126,122	0	130,245,185	0	119,063	130,126,122
三郷市常磐新線対策基金	1,155,031,026	0	1,155,031,026	0	0	1,155,031,026
三郷市減債基金	70,016,123	0	70,016,123	0	0	70,016,123
三郷市公共施設整備基金	4,938,652	0	4,938,652	0	0	4,938,652
三郷市みどりの基金	4,111,000	0	4,114,761	0	3,761	4,111,000
三郷市国民健康保険出産費資金貸付基金	18,019,484	0	18,019,484	0	0	18,019,484
三郷市被災者支援がんぼう基金	265,363,216	0	265,606,019	0	242,803	265,363,216
三郷市三郷インターA地区等公共施設整備基金	39,926,470	0	133,584,164	0	93,657,694	39,926,470
三郷市国民健康保険財政調整基金	761,542,685	0	762,215,476	0	672,791	761,542,685
三郷市介護保険給付費支払基金	6,340,305,946	0	8,441,384,128	0	2,101,078,182	6,340,305,946
小計	1,403,067,673	746,025,511	12,704,640,816	625,205,370	11,180,753,002	1,523,887,814
歳入歳出外現金	-200,000,000	0	2,000,000,000	0	2,200,000,000	-200,000,000
一時借入金等	10,339,055,578	6,867,055,054	87,379,032,753	6,765,979,437	76,938,901,558	10,440,131,195
合計						

三郷市水道事業会計
 令和8年1月31日
 合計残高試算表

1頁
 (単位 円)

残高	借		方		勘定科目	貸		方	残高
	累計	当	累計	当		当	累計		
37,854,877,946	37,854,877,946				固定資産			16,187,821,513	16,187,821,513
37,854,436,746	37,854,436,746				有形固定資産			16,187,821,513	16,187,821,513
473,917,734	473,917,734				土地				
1,005,518,363	1,005,518,363				建物				
					建物減価償却累計額		511,346,185		511,346,185
32,151,949,468	32,151,949,468				構築物				
					構築物減価償却累計額			13,261,434,014	13,261,434,014
4,016,295,270	4,016,295,270				機械及び装置				
					機械及び装置減価償却累計額				
27,440,228	27,440,228				車両運搬具				
					車両運搬具減価償却累計額				
75,968,611	75,968,611				工具器具及び備品				
					工具器具及び備品減価償却累計額		25,543,339		25,543,339
103,347,072	103,347,072				建設仮勘定				
441,200	441,200				無形固定資産				
441,200	441,200				電話加入権				
2,665,196,815	8,503,300,235	598,886,093			流動資産	596,031,720		5,840,161,420	2,058,000
1,941,820,322	5,568,239,499	418,589,300			現金・預金	318,603,097		3,626,419,177	
1,941,820,322	5,568,239,499	418,589,300			現金・預金	318,603,097		3,626,419,177	
207,777,468	2,289,807,620	160,383,868			未収金	245,977,063		2,082,030,152	
207,777,468	2,289,807,620	160,383,868			営業未収金	245,977,063		2,082,030,152	
					貸倒引当金		2,058,000		2,058,000
					貸倒引当金		2,058,000		2,058,000
32,489,778	45,129,758				貯蔵品	651,560		12,639,980	
24,148,698	25,178,588				材料	20,300		1,029,890	
8,341,080	19,951,170				貯蔵水運メーター	631,260		11,610,090	
353,946,780	470,936,780				前払金	30,800,000		116,990,000	
344,312,980	461,302,980				前払金	30,800,000		116,990,000	
9,633,800	9,633,800				前払消費税及び地方消費税				
129,162,467	129,186,578	19,912,925			その他流動資産		24,111	24,111	
129,162,467	129,186,578	19,912,925			仮払消費税及び地方消費税		24,111	24,111	
					固定負債				
					企業債(固定負債)			3,961,952,780	3,961,952,780
					建設改良費等の財源に充てるための企業債			3,961,952,780	3,961,952,780
					流動負債	514,847,239		5,991,284,810	662,974,136
	5,328,310,674	463,384,687			企業債(流動負債)			246,800,671	246,800,671
					建設改良費等の財源に充てるための企業債			246,800,671	246,800,671
					未払金	311,660,831		3,673,982,987	47,876,986
	3,626,106,001	318,600,959			営業未払金	125,751,400		1,265,694,755	6,583,726
	1,259,111,029	125,599,919			営業外未払金			28,134,784	
	28,134,784								

会計残高試算表
令和8年1月31日

(単位 円)

残高	借		貸		勘定科目	方		高
	累計	当月	累計	当月		計	残	
6,689,323,251	6,689,323,251	30,791,676	193,001,040	185,909,431	繰延収益	2,380,153,448	41,293,260	
					長期前受金		4,145,000	
					引当金	20,241,000		
					賞与引当金	20,241,000		
					その他流動負債	2,050,260,152	364,151,479	
					預り金	1,477,481,361	155,730,625	
					仮受消費税及び地方消費税	208,416,608	208,416,608	
					その他流動負債	364,362,183	4,246	
6,689,323,251	6,689,323,251				繰延収益	15,010,223,605	15,010,223,605	
					長期前受金	15,010,223,605		
					受贈財産評価額長期前受金	2,731,060,436	2,731,060,436	
					分担金長期前受金	8,095,338,723	8,095,338,723	
					工事負担金長期前受金	3,847,632,174	3,847,632,174	
					国庫補助金長期前受金	336,192,272	336,192,272	
6,689,323,251	6,689,323,251				長期前受金収益化累計額			
1,143,716,363	1,143,716,363				受贈財産評価額長期前受金収益化累計額			
3,526,769,304	3,526,769,304				分担金長期前受金収益化累計額			
1,927,300,509	1,927,300,509				工事負担金長期前受金収益化累計額			
91,537,075	91,537,075				国庫補助金長期前受金収益化累計額			
					資本金	9,717,956,980	9,717,956,980	
					資本金	9,717,956,980	9,717,956,980	
					固有資本金	63,086,945	63,086,945	
					組入資本金	9,654,870,035	9,654,870,035	
					剰余金	1,483,619,245	1,161,520,770	
	322,098,475				資本剰余金	266,929,360	266,929,360	
					分担金資本剰余金	266,929,360	266,929,360	
					利益剰余金	1,216,689,885	894,591,410	
	322,098,475				減債積立金	157,798,030	157,798,030	
					建設改良積立金	454,748,975	454,748,975	
					当年度未処分利益剰余金	604,142,880	282,044,405	
	322,098,475				資本的収入	8,550,000	160,531,730	
					分担金	8,550,000	141,200,000	
					分担金	141,200,000	141,200,000	
					工事負担金	19,331,730	19,331,730	
					工事負担金	19,331,730	19,331,730	
548,471,652	548,471,652				資本的支出			
425,342,940	425,342,940	94,404,893	94,404,893		建設改良費			
39,608,912	39,608,912	2,680,243	2,680,243		配水設備拡張費			
369,025,000	369,025,000	90,922,000	90,922,000		配水設備改良費			
16,709,028	16,709,028	802,650	802,650		営業設備費			
123,128,712	123,128,712				企業償還金			

合計残高試算表

令和8年1月31日

(単位 円)

残高	借		方		勘定科目	貸		方	高	
	残高	合計		合計		合計				残高
		累計	当月			累計	当月			
123,128,712	123,128,712				企業償還金					
					水道事業収益		155,341,469	1,949,262,179	1,949,262,179	
					営業収益		154,474,078	1,944,738,034	1,944,738,034	
					給水収益		145,579,175	1,876,179,867	1,876,179,867	
					受託工事収益			275,244	275,244	
					その他の営業収益		8,894,903	68,282,923	68,282,923	
					営業外収益		867,391	3,816,009	3,816,009	
					受取利息及び配当金			1,329,202	1,329,202	
					雑収益		867,391	2,486,807	2,486,807	
					特別利益			708,136	708,136	
					過年度損益修正益			708,136	708,136	
1,056,432,029	1,056,713,399	118,094,755			水道事業費用			281,370		
1,030,020,538	1,030,301,908	118,093,055			営業費用			281,370		
592,289,546	592,530,656	76,214,893			廃水及び浄水費			241,110		
165,088,757	165,118,637	15,424,784			配水及び給水費			29,880		
135,416	135,416				受託工事費					
247,627,270	247,637,650	24,583,910			総務費			10,380		
24,879,549	24,879,549	1,869,468			その他営業費用					
23,686,184	23,686,184				営業外費用					
23,686,184	23,686,184				支払利息及び企業債取扱諸費					
2,725,307	2,725,307	1,700			特別損失					
2,725,307	2,725,307	1,700			過年度損益修正損					
48,814,301,693	60,303,095,632	1,274,770,428			合計		1,274,770,428	60,303,095,632	48,814,301,693	

公共下水道事業
 令和8年1月31日

1頁
 (単位 円)

残高	借		勘定科目	貸		残高
	累計	当月		当月	累計	
59,749,547,763	59,749,549,845	158,413,314	61 固定資産	7,577,192,871	7,577,190,789	
56,866,696,562	56,866,698,644	158,413,314	01 有形固定資産	7,577,192,871	7,577,190,789	
89,625,000	89,625,000		01 土地			
79,512,363	79,512,363		02 建物			
55,208,814,001	55,208,814,001		03 建物減価償却累計額	28,755,880	28,755,880	
267,466,408	267,466,408		04 構築物			
202,800	202,800		05 構築物減価償却累計額	7,450,646,920	7,450,646,920	
1,221,075,990	1,221,078,072		06 機械及び装置			
2,881,761,201	2,881,761,201	158,413,314	07 機械及び装置減価償却累計額	97,681,177	97,681,177	
2,881,761,201	2,881,761,201		10 工具、器具及び備品			
1,090,000	1,090,000		11 工具、器具及び備品減価償却累計額	106,812	106,812	
1,090,000	1,090,000		14 建設仮勘定	2,082	2,082	
1,202,153,267	5,820,946,028		02 無形固定資産			
449,538,075	3,474,455,524		04 施設利用権			
449,538,075	3,474,455,524		03 投資その他の資産			
180,017,779	1,487,146,169		01 出捐金			
180,017,779	1,454,356,879		63 流動資産	4,628,404,746	9,611,985	
	32,789,290	298,231,783	01 現金・預金	289,308,902	3,024,917,449	
		112,686,876	01 現金・預金	289,308,902	3,024,917,449	
		112,686,876	02 未収金	109,402,826	1,307,128,390	
		155,733,222	01 営業未収金	109,402,826	1,274,339,100	
		155,733,222	02 営業外未収金	32,789,290	32,789,290	
			03 貸倒引当金	9,611,985	9,611,985	
			01 営業未収金貸倒引当金	9,611,985	9,611,985	
		16,500	04 前払費用	16,500		
		16,500	02 その他前払費用	63,500	63,500	
			05 前払金	63,500	63,500	
429,680,000	716,360,000		08 その他流動資産	286,680,000	286,680,000	
429,680,000	716,360,000		01 仮払消費税及び地方消費税	286,680,000	286,680,000	
142,917,413	142,920,835	29,795,185	03 その他流動資産	3,422	3,422	
142,917,413	142,917,413	29,795,185	71 固定負債			
	3,422		01 企業債	24,749,870,240	24,749,870,240	
			01 建設改良費等の財源に充てるための企業債	24,749,870,240	24,749,870,240	
		6,403,536	72 流動負債	2,424,843,024	1,286,006,027	
	1,138,836,997		01 一時借入金	200,000,000	200,000,000	
			01 一時借入金	200,000,000	200,000,000	
	935,171,384		02 企業債	1,902,744,130	967,572,746	
	935,171,384		01 建設改良費等の財源に充てるための企業債	1,902,744,130	967,572,746	
	153,228,315		05 未払金	153,228,315	153,228,315	

会計残高試算表
令和8年1月31日

公共下水道事業

2頁

(単位 円)

残高	借		勘定科目	貸		残高
	累計	当月		当月	累計	
3,604,750,753	3,604,750,753		73 繰延収益	3,352,980	24,617,949,143	24,617,949,143
			01 長期前受金	3,352,980	24,617,949,143	24,617,949,143
			01 受贈財産評価額		6,819,167,438	6,819,167,438
			02 国庫補助金		10,079,436,408	10,079,436,408
			03 県補助金		124,931,532	124,931,532
			04 分担金及び負担金	3,352,980	1,914,857,196	1,914,857,196
			05 工事負担金		108,011,525	108,011,525
			06 他会計補助金		5,081,891,016	5,081,891,016
			07 他会計負担金		334,472,664	334,472,664
			08 その他長期前受金		155,181,364	155,181,364
3,604,750,753	3,604,750,753		02 長期前受金収益化累計額			
922,283,586	922,283,586		01 受贈財産評価額収益化累計額			
1,252,156,584	1,252,156,584		02 国庫補助金収益化累計額			
20,193,105	20,193,105		03 県補助金収益化累計額			
330,463,416	330,463,416		04 分担金及び負担金収益化累計額			
1,282,547	1,282,547		05 工事負担金収益化累計額			
899,982,748	899,982,748		06 他会計補助金収益化累計額			
119,688,327	119,688,327		07 他会計負担金収益化累計額			
58,700,440	58,700,440		08 その他長期前受金収益化累計額			
			81 資本金			
			01 固有資本金			
			01 固有資本金		4,209,612,840	4,209,612,840
			03 組入資本金		3,796,101,051	3,796,101,051
			01 組入資本金		3,796,101,051	3,796,101,051
			01 組入資本金		413,511,789	413,511,789
			01 組入資本金		413,511,789	413,511,789
			82 剰余金			
			01 資本剰余金		1,055,070,005	1,055,070,005
			07 他会計補助金		4,925,000	4,925,000
			02 利益剰余金		4,925,000	4,925,000
			01 減価積立金		1,050,145,005	1,050,145,005
			04 未処分利益剰余金		545,125,535	545,125,535
			11 下水道事業収益		505,019,470	505,019,470
			01 営業収益	141,605,118	1,739,595,139	1,739,595,139
				141,592,718	1,130,650,826	1,130,650,826

公共下水道事業
 令和8年1月31日

(単位 円)

残高	借		貸		勘定科目	方		残高
	累計	当	累計	当		計		
						累計	当	
688,454,385	688,454,385	146,794,993	146,794,993	1,063,022,548	01 下水道使用料	141,589,738	1,063,022,548	1,063,022,548
537,972,170	537,972,170	146,790,819	146,790,819	67,478,726	02 他会計負担金	2,980	67,478,726	67,478,726
24,167,634	24,167,634	698,915	698,915	149,552	04 その他営業収益	12,400	149,552	149,552
410,300	410,300			608,505,030	02 営業外収益		608,505,030	608,505,030
64,784,200	64,784,200			1,015,138	01 受取利息及び配当金		1,015,138	1,015,138
46,485,333	46,485,333			200,000,000	02 他会計補助金		200,000,000	200,000,000
402,124,703	402,124,703			407,322,492	05 他会計負担金		407,322,492	407,322,492
149,347,260	149,347,260			167,400	09 雑収益		167,400	167,400
149,347,260	149,347,260			439,283	03 特別利益		439,283	439,283
1,134,955	1,134,955			439,283	02 過年度繰越修正益		439,283	439,283
1,134,955	1,134,955				21 下水道事業費用			
					01 営業費用			
					01 管渠及びポンプ場費			
					03 普及促進費			
					04 業務費			
					05 総係費			
					06 流域下水道維持管理員負担金			
					02 営業外費用			
					01 支払利息及び企業債取扱諸費			
					03 特別損失			
					04 過年度繰越修正損			
65,244,906,168	71,002,538,008	609,843,626	609,843,626	71,002,538,008	合計	609,843,626	71,002,538,008	65,244,906,168

例 月 出 納 檢 査 報 告 書
(令 和 8 年 2 月 分)

三 郷 市 監 査 委 員

三 郷 市 長 木 津 雅 晟 様
三郷市議会議長 武 居 弘 治 様

三郷市監査委員 堀 切 牧 子



三郷市監査委員 鈴木 深 太 郎



例月出納検査結果について（報告）

地方自治法第235条の2第1項の規定により、例月出納検査を執行したので、同条第3項の規定により下記のとおり報告します。

記

1 検査の概要

(1) 検査の対象

令和8年2月分の次頁以降の各会計、基金等に係る現金、預金等の出納保管状況

(2) 検査実施日

令和8年3月24日

(3) 実施した内容

検査の対象となった現金等の出納について、会計管理者及び三郷市長から提出された資料と各金融機関の預金の残高証明書、関係帳簿、証憑書類との照合、その他通常実施すべき検査手続を実施した。

2 検査の結果

令和8年2月28日現在における現金及び預金の金額、会計管理者及び三郷市長から提出された資料に記載された金額は、いずれも関係帳簿と一致し、計数上の誤りはないものと認められた。

高 調 査 現 金 現 在

(1) 会計別・基金等内訳

		区 分	金 額(円)
歳 計	一般会計		1,737,447,679
	国民健康保険特別会計		-593,004,459
現 金	介護保険特別会計		-332,520,078
	後期高齢者医療特別会計		161,235,493
	小 計		973,158,635
	歳入歳出外現金		1,713,011,119
	小 計		1,713,011,119
	一時借入金等(下水道事業貸付)		-200,000,000
	小 計		-200,000,000
基金			
	三郷市財政調整基金		3,881,322,066
	三郷市地域福祉基金		21,102
	三郷市国民健康保険高額療養費資金貸付基金		9,888,000
	三郷市常磐新線対策基金		130,126,122
	三郷市減債基金		1,155,031,026
	三郷市公共施設整備基金		70,016,123
	三郷市みどりの基金		4,938,652
	三郷市国民健康保険出産費資金貸付基金		4,111,000
	三郷市被災者支援がんぼう基金		18,019,484
	三郷市三郷インターA地区等公共施設整備基金		265,363,216
	三郷市国民健康保険財政調整基金		39,926,470
	三郷市介護保険給付費支払基金		761,542,685
	小 計		6,340,305,946
	合 計		8,826,475,700

令和8年2月28日現在

(2) 現金保管先別内訳

		区 分	金 額(円)
歳 計	埼玉りそな銀行 三郷支店 (定期)		0
	(普通)		2,470,865,654
預 金	(当座)		0
	計		2,470,865,654
	株式会社ゆうちょ銀行 越谷店(窓口)		11,570,810
	株式会社ゆうちょ銀行 越谷店(口振)		733,290
	計		12,304,100
基金			
	小 計		2,483,169,754
	埼玉りそな銀行 三郷支店		6,270,289,823
	さいかつ農業協同組合 三郷支店		70,016,123
	小 計		6,340,305,946
手許現金			
	①小払現金		1,539,000
	②釣銭		1,461,000
	小 計		3,000,000
	合 計		8,826,475,700

三郷市現金出納月計表

令和7年度

令和8年2月28日現在(単位:円)

区分	前月繰越高	収入		支出		差引残高
		当月分	累計	当月分	累計	
一般会計	3,781,399,857	2,498,845,686	46,438,288,766	4,542,797,864	44,700,841,087	1,737,447,679
特別会計	-940,903,901	1,695,601,508	11,521,934,156	1,347,702,066	12,114,938,615	-593,004,459
国民健康保険	-233,612,106	868,131,992	9,170,745,980	967,039,964	9,503,266,058	-332,520,078
介護保険	169,053,585	90,081,800	2,254,699,893	97,899,892	2,093,464,400	161,235,493
後期高齢者医療	2,775,937,435	5,152,660,986	69,385,668,795	6,955,439,786	68,412,510,160	973,158,635
小計	3,881,322,066	3,259,787	5,890,954,856	3,259,787	2,009,632,790	3,881,322,066
三郷市財政調整基金	21,102	22	21,143	22	41	21,102
三郷市地域福祉基金	9,888,000	10,566	9,907,614	10,566	19,614	9,888,000
三郷市国民健康保険高額療養費資金貸付基金	130,126,122	139,050	130,384,235	139,050	258,113	130,126,122
三郷市常磐新線対策基金	1,155,031,026	0	1,155,031,026	0	0	1,155,031,026
三郷市減債基金	70,016,123	0	70,016,123	0	0	70,016,123
三郷市公共施設整備基金	4,938,652	0	4,938,652	0	0	4,938,652
三郷市みどりの基金	4,111,000	4,392	4,119,153	4,392	8,153	4,111,000
三郷市国民健康保険出産費資金貸付基金	18,019,484	0	18,019,484	0	0	18,019,484
三郷市被災者支援がんぼう基金	265,363,216	283,562	265,889,581	283,562	526,365	265,363,216
三郷市三郷インターA地区等公共施設整備基金	39,926,470	29,537	133,613,701	29,537	93,687,231	39,926,470
三郷市国民健康保険財政調整基金	761,542,685	813,769	763,029,245	813,769	1,486,560	761,542,685
三郷市介護保険給付費支払基金	6,340,305,946	4,540,685	8,445,924,813	4,540,685	2,105,618,867	6,340,305,946
小計	1,523,887,814	839,184,691	13,543,825,507	650,061,386	11,830,814,388	1,713,011,119
歳入歳出外現金	-200,000,000	0	2,000,000,000	0	2,200,000,000	-200,000,000
一時借入金等	10,440,131,195	5,996,386,362	93,375,419,115	7,610,041,857	84,548,943,415	8,826,475,700
合計						

合計残高試算表

令和8年2月28日

残高	借		貸		勘定科目	方		残高
	累計	当月	累計	当月		合計	累計	
37,854,877,946	37,854,877,946				固定資産	16,187,821,513	16,187,821,513	
37,854,436,746	37,854,436,746				有形固定資産	16,187,821,513	16,187,821,513	
473,917,734	473,917,734				土地			
1,005,518,363	1,005,518,363				建物			
					建物減価償却累計額	511,346,185	511,346,185	
32,151,949,468	32,151,949,468				構築物			
					構築物減価償却累計額	13,261,434,014	13,261,434,014	
4,016,295,270	4,016,295,270				機械及び装置			
					機械及び装置減価償却累計額	2,347,889,151	2,347,889,151	
27,440,228	27,440,228				車両運搬具			
					車両運搬具減価償却累計額	25,543,339	25,543,339	
75,968,611	75,968,611				工具器具及び備品			
					工具器具及び備品減価償却累計額	41,608,824	41,608,824	
103,347,072	103,347,072				建設仮勘定			
441,200	441,200				無形固定資産			
441,200	441,200				電話加入権			
2,721,898,356	9,069,485,684	566,185,449			流動資産	6,349,645,328	2,058,000	
1,902,481,139	5,851,496,695	283,257,196			現金・預金	322,596,379	3,949,015,556	
1,902,481,139	5,851,496,695	283,257,196			現金・預金	322,596,379	3,949,015,556	
308,504,043	2,550,763,003	260,955,383			未収金	160,228,808	2,242,258,960	
308,504,043	2,550,763,003	260,955,383			営業未収金	160,228,808	2,242,258,960	
					貸倒引当金	2,058,000	2,058,000	
					貸倒引当金	2,058,000	2,058,000	
33,115,437	47,391,158	2,261,400			貯蔵品	1,635,741	14,275,721	
24,114,107	25,324,588	146,000			材料	180,591	1,210,481	
9,001,330	22,066,570	2,115,400			貯蔵水運メーター	1,455,160	13,065,240	
329,149,570	471,162,550	225,770			前払金	25,022,980	142,012,980	
319,515,770	461,528,750	225,770			前払金	25,022,980	142,012,980	
9,633,800	9,633,800				前払消費税及び地方消費税			
148,648,167	148,672,278	19,485,700			その他流動資産	24,111	24,111	
148,648,167	148,672,278	19,485,700			仮払消費税及び地方消費税	24,111	24,111	
					固定負債			
					企業債(固定負債)	3,961,952,780	3,961,952,780	
					建設改良費等の財源に充てるための企業債	3,961,952,780	3,961,952,780	
					流動負債	6,545,061,719	704,428,607	
	5,840,633,112	512,322,438			企業債(流動負債)	246,800,671	246,800,671	
					建設改良費等の財源に充てるための企業債	246,800,671	246,800,671	
					未払金	4,063,190,199	114,532,749	
	3,948,657,450	322,551,449			営業未払金	1,391,185,169	5,240,401	
	1,385,944,768	126,833,739			営業外未払金	34,109,488	5,974,704	
	28,134,784							

合計残高試算表
令和8年2月28日

(単位 円)

残高	借		方		勘定科目	貸		高	
	残	計	当	月		合	計		残
6,689,323,251	2,534,577,898	195,717,710	257,742,094	2,637,895,542	その他未払金	103,317,644			
	16,096,000			20,241,000	引当金	4,145,000			
	16,096,000			20,241,000	賞与引当金	4,145,000			
	1,875,879,662	189,770,989	164,569,697	2,214,829,849	その他流動負債	338,950,187			
	1,477,858,319	156,107,583	105,715,874	1,583,197,235	預り金	105,338,916			
			25,171,997	233,588,605	仮受消費税及び地方消費税	233,588,605			
			33,681,826	398,044,009	その他流動負債	22,666			
6,689,323,251	398,021,343	33,663,406		15,010,223,605	繰延収益	15,010,223,605			
	6,689,323,251			15,010,223,605	長期前受金	15,010,223,605			
				2,731,060,436	受贈財産評価補償長期前受金	2,731,060,436			
				8,095,338,723	分担金長期前受金	8,095,338,723			
				3,847,632,174	工事負担金長期前受金	3,847,632,174			
				336,192,272	国庫補助金長期前受金	336,192,272			
6,689,323,251	6,689,323,251				長期前受金収益化累計額				
1,143,716,363	1,143,716,363				受贈財産評価補償長期前受金収益化累計額				
3,526,769,304	3,526,769,304				分担金長期前受金収益化累計額				
1,927,300,509	1,927,300,509				工事負担金長期前受金収益化累計額				
91,537,075	91,537,075				国庫補助金長期前受金収益化累計額				
					資本金				
				9,717,956,980	資本金	9,717,956,980			
				9,717,956,980	固有資本金	9,717,956,980			
				63,086,945	組入資本金	63,086,945			
				9,654,870,035	剰余金	9,654,870,035			
	322,098,475			1,483,619,245	資本剰余金	1,161,520,770			
				266,929,360	利益剰余金	266,929,360			
				266,929,360	分担金資本剰余金	266,929,360			
	322,098,475			1,216,689,885	減債積立金	894,591,410			
				157,798,030	建設改良積立金	157,798,030			
				454,748,975	当年度未処分利益剰余金	454,748,975			
	322,098,475			604,142,880	資本的収入	282,044,405			
				10,763,000	分担金	171,294,730			
				9,300,000	工事負担金	150,500,000			
				9,300,000	工事負担金	150,500,000			
				1,463,000	工事負担金	20,794,730			
				1,463,000	資本的支出	20,794,730			
664,693,484	664,693,484	116,221,832			建設改良費				
512,674,728	512,674,728	87,331,788			配水設備拡張費				
42,087,550	42,087,550	2,478,638			配水設備改良費				
453,695,000	453,695,000	84,670,000			営業設備費				
16,892,178	16,892,178	183,150			企業債償還金				
152,018,756	152,018,756	28,890,044							

合計残高試算表

令和8年2月28日

三郷市水道事業会計

3頁

(単位 円)

残高	借		方		勘定科目	貸		方	高		
	残	計	計	計		当	月			累	計
152,018,756	152,018,756		28,890,044		企業償還金						
					水道事業収益		245,750,307		2,195,012,486		
					営業収益		242,622,491		2,187,360,525		
					給水収益		236,846,254		2,113,026,121		
					受託工事収益			275,244	275,244		
					その他の営業収益		5,776,237	74,059,160	74,059,160		
					営業外収益		3,124,696	6,940,705	6,940,705		
					受取利息及び配当金		3,066,677	4,395,879	4,395,879		
					雑収益		58,019	2,544,826	2,544,826		
					特別利益		3,120	711,256	711,256		
					過年度損益修正益		3,120	711,256	711,256		
1,181,476,434	1,181,757,804	125,044,405			水道事業費用			281,370			
1,149,083,539	1,149,364,909	119,063,001			営業費用			281,370			
663,325,847	663,566,957	71,036,301			廃水及び浄水費			241,110			
191,267,571	191,297,451	26,178,814			配水及び給水費			29,880			
155,756	155,756	20,340			受託工事費						
269,345,576	269,355,956	21,718,306			総務費			10,380			
61,415	61,415	61,415			資産減耗費						
24,927,374	24,927,374	47,825			その他営業費用						
29,660,888	29,660,888	5,974,704			営業外費用						
29,660,888	29,660,888	5,974,704			支払利息及び企業債取扱諸費						
2,732,007	2,732,007	6,700			特別損失						
2,732,007	2,732,007	6,700			過年度損益修正損						
49,112,269,471	61,622,869,756	1,319,774,124			合計		1,319,774,124	61,622,869,756	49,112,269,471		

三郷市

公共下水道事業
 令和8年2月28日
 合計残高試算表

(単位 円)

残高	借		勘定科目	貸		残高
	累計	当月		当月	累計	
3,604,750,753	3,604,750,753		73 繰延収益	7,648,144	24,625,597,287	24,625,597,287
			01 長期前受金	7,648,144	24,625,597,287	24,625,597,287
			01 受贈財産評価額		6,819,167,438	6,819,167,438
			02 国庫補助金		10,079,436,408	10,079,436,408
			03 県補助金		124,931,532	124,931,532
			04 分担金及び負担金	1,972,260	1,916,829,456	1,916,829,456
			05 工事負担金	5,675,884	113,687,409	113,687,409
			06 他会計補助金		5,081,891,016	5,081,891,016
			07 他会計負担金		334,472,664	334,472,664
			08 その他長期前受金		155,181,364	155,181,364
			02 長期前受金収益化累計額			
3,604,750,753	3,604,750,753		01 受贈財産評価額収益化累計額			
922,283,586	922,283,586		02 国庫補助金収益化累計額			
1,252,156,584	1,252,156,584		03 県補助金収益化累計額			
20,193,105	20,193,105		04 分担金及び負担金収益化累計額			
330,463,416	330,463,416		05 工事負担金収益化累計額			
1,282,547	1,282,547		06 他会計補助金収益化累計額			
899,982,748	899,982,748		07 他会計負担金収益化累計額			
119,688,327	119,688,327		08 その他長期前受金収益化累計額			
58,700,440	58,700,440		81 資本金			
			01 固有資本金			
			01 固有資本金		4,209,612,840	4,209,612,840
			03 組入資本金		3,796,101,051	3,796,101,051
			01 組入資本金		3,796,101,051	3,796,101,051
			82 剰余金		413,511,789	413,511,789
			01 剰余金		413,511,789	413,511,789
			01 資本剰余金		1,055,070,005	1,055,070,005
			07 他会計補助金		4,925,000	4,925,000
			02 利益剰余金		4,925,000	4,925,000
			01 繰積立金		1,050,145,005	1,050,145,005
			04 未処分利益剰余金		545,125,535	545,125,535
			11 下水道事業収益	92,982,043	505,019,470	505,019,470
			01 営業収益	92,118,719	1,832,587,182	1,832,587,182
				1,222,769,545	1,222,769,545	1,222,769,545

例 月 出 納 檢 査 報 告 書
(令 和 8 年 3 月 分)

三 郷 市 監 査 委 員

三 郷 市 長 木 津 雅 晟 様
三郷市議会議長 武 居 弘 治 様

三郷市監査委員 堀 切 牧 子

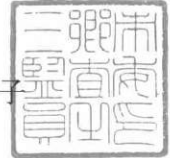

三郷市監査委員 鈴 木 深 太 郎



例月出納検査結果について（報告）

地方自治法第235条の2第1項の規定により、例月出納検査を執行したので、同条第3項の規定により下記のとおり報告します。

記

1 検査の概要

(1) 検査の対象

令和8年3月分の次頁以降の各会計、基金等に係る現金、預金等の出納保管状況

(2) 検査実施日

令和8年4月24日

(3) 実施した内容

検査の対象となった現金等の出納について、会計管理者及び三郷市長から提出された資料と各金融機関の預金の残高証明書、関係帳簿、証憑書類との照合、その他通常実施すべき検査手続を実施した。

2 検査の結果

令和8年3月31日現在における現金及び預金の金額、会計管理者及び三郷市長から提出された資料に記載された金額は、いずれも関係帳簿と一致し、計数上の誤りはないものと認められた。

高 調 査

(1) 会計別・基金等内訳

令和8年3月31日現在	
区 分	金 額(円)
一般会計	2,773,410,884
国民健康保険特別会計	153,453,440
介護保険特別会計	1,232,972,784
後期高齢者医療特別会計	177,454,286
小 計	4,337,291,394
歳入歳出外現金	1,524,221,645
小 計	1,524,221,645
一時借入金等(下水道事業貸付)	0
小 計	0
基金	
三郷市財政調整基金	3,411,722,856
三郷市地域福祉基金	21,143
三郷市国民健康保険高額療養費資金貸付基金	9,888,000
三郷市常磐新線対策基金	130,384,235
三郷市減債基金	860,837,825
三郷市公共施設整備基金	74,695,889
三郷市みどりの基金	4,955,103
三郷市国民健康保険出産資金貸付基金	4,111,000
三郷市被災者支援がんぼう基金	18,069,037
三郷市三郷インターA地区等公共施設整備基金	265,889,581
三郷市国民健康保険財政調整基金	39,980,633
三郷市介護保険給付費支払基金	777,875,245
小 計	5,598,430,547
合 計	11,459,943,586

(2) 現金保管先別内訳

令和8年3月31日現在	
区 分	金 額(円)
歳 計	0
預 金	5,844,742,994
小 計	5,844,742,994
基金	
株式会社ゆうちょ銀行 越谷店(窓口)	4,526,200
株式会社ゆうちょ銀行 越谷店(口振)	9,243,845
小 計	13,770,045
歳 計	
外 預 金	
小 計	5,858,513,039
基金	
埼玉りそな銀行 三郷支店	5,223,734,658
武蔵野銀行 三郷支店	174,695,889
亀有信用金庫 三郷支店	200,000,000
小 計	5,598,430,547
手許現金	
①小払現金	1,539,000
②釣銭	1,461,000
現 金	
小 計	3,000,000
合 計	11,459,943,586

三郷市現金出納月計表

令和7年度

令和8年3月31日現在(単位:円)

区分	前月繰越高	収入		支出		差引残高
		当月分	累計	当月分	累計	
一般会計	1,737,447,679	13,908,561,627	60,346,850,393	12,872,598,422	57,573,439,509	2,773,410,884
特別会計	-593,004,459	1,355,294,153	12,877,228,309	608,836,254	12,723,774,869	153,453,440
国民健康保険	-332,520,078	2,819,273,566	11,990,019,546	1,253,780,704	10,757,046,762	1,232,972,784
介護保険	161,235,493	264,359,900	2,519,059,793	248,141,107	2,341,605,507	177,454,286
後期高齢者医療	973,158,635	18,347,489,246	87,733,158,041	14,983,356,487	83,395,866,647	4,337,291,394
小計	3,881,322,066	3,091,792,790	8,982,747,646	3,561,392,000	5,571,024,790	3,411,722,856
三郷市財政調整基金	21,102	41	21,184	0	41	21,143
三郷市地域福祉基金	9,888,000	0	9,907,614	0	19,614	9,888,000
三郷市国民健康保険高額療養費資金貸付基金	130,126,122	258,113	130,642,348	0	258,113	130,384,235
三郷市常磐新線対策基金	1,155,031,026	111,613,598	1,266,644,624	405,806,799	405,806,799	860,837,825
三郷市減債基金	70,016,123	17,376,032	87,392,155	12,696,266	12,696,266	74,695,889
三郷市公共施設整備基金	4,938,652	30,032	4,968,684	13,581	13,581	4,955,103
三郷市みどりの基金	4,111,000	0	4,119,153	0	8,153	4,111,000
三郷市国民健康保険出産費資金貸付基金	18,019,484	99,106	18,118,590	49,553	49,553	18,069,037
三郷市被災者支援がんぼう基金	265,363,216	526,365	266,415,946	0	526,365	265,889,581
三郷市三郷インターA地区等公共施設整備基金	39,926,470	54,163	133,667,864	0	93,687,231	39,980,633
三郷市国民健康保険財政調整基金	761,542,685	220,746,560	983,775,805	204,414,000	205,900,560	777,875,245
三郷市介護保険給付費支払基金	6,340,305,946	3,442,496,800	11,888,421,613	4,184,372,199	6,289,991,066	5,598,430,547
小計	1,713,011,119	567,056,639	14,110,882,146	755,846,113	12,586,660,501	1,524,221,645
歳入歳出外現金	-200,000,000	200,000,000	2,200,000,000	0	2,200,000,000	0
一時借入金等	8,826,475,700	22,557,042,685	115,932,461,800	19,923,574,799	104,472,518,214	11,459,943,586
合計						

三郷市水道事業会計
 令和8年3月31日
 合計残高試算表

1頁
 (単位 円)

借		方		貸		方	
残高	合計		勘定科目	合計		残高	
	累計	当月		当月	累計		
37,854,877,946	37,854,877,946		固定資産	16,187,821,513	16,187,821,513		
37,854,436,746	37,854,436,746		有形固定資産	16,187,821,513	16,187,821,513		
473,917,734	473,917,734		土地				
1,005,518,363	1,005,518,363		建物				
			建物減価償却累計額	511,346,185	511,346,185		
32,151,949,468	32,151,949,468		構築物				
			構築物減価償却累計額	13,261,434,014	13,261,434,014		
4,016,295,270	4,016,295,270		機械及び装置				
			機械及び装置減価償却累計額	2,347,889,151	2,347,889,151		
27,440,228	27,440,228		車両運搬具				
			車両運搬具減価償却累計額	25,543,339	25,543,339		
75,968,611	75,968,611		工具器具及び備品				
			工具器具及び備品減価償却累計額	41,608,824	41,608,824		
103,347,072	103,347,072		建設仮勘定				
441,200	441,200		無形固定資産				
441,200	441,200		電話加入権				
2,785,068,314	10,030,922,543	961,436,859	流動資産	898,266,901	7,247,912,229	2,058,000	
2,058,471,196	6,589,482,704	737,986,009	現金・預金	581,995,952	4,531,011,508		
2,058,471,196	6,589,482,704	737,986,009	現金・預金	581,995,952	4,531,011,508		
217,439,751	2,714,873,255	164,110,252	未収金	255,174,544	2,497,433,504		
216,202,055	2,713,635,559	162,872,556	営業未収金	255,174,544	2,497,433,504		
1,237,696	1,237,696	1,237,696	その他未収金				
			貸倒引当金		2,058,000	2,058,000	
			貸倒引当金		2,058,000	2,058,000	
32,704,517	47,575,568	184,410	貯蔵品	595,330	14,871,051		
24,235,157	25,508,998	184,410	材料	63,360	1,273,841		
8,469,360	22,066,570		貯蔵水通メータ	531,970	13,597,210		
273,546,470	475,979,450	4,816,900	前払金	60,420,000	202,432,980		
259,095,770	461,528,750		前払金	60,420,000	202,432,980		
14,450,700	14,450,700	4,816,900	前払消費税及び地方消費税				
202,906,380	203,011,566	54,339,288	その他流動資産	81,075	105,186		
202,906,380	203,011,566	54,339,288	仮払消費税及び地方消費税	81,075	105,186		
			固定負債				
			企業債(固定負債)				
			建設改良費等の財源に充てるための企業債	3,961,952,780	3,961,952,780	3,961,952,780	
			流動負債				
	6,560,827,095	720,193,983	流動負債	986,510,893	7,531,572,612	970,745,517	
			企業債(流動負債)				
			建設改良費等の財源に充てるための企業債	246,800,671	246,800,671	246,800,671	
			未払金	246,800,671	246,800,671	246,800,671	
	4,530,653,402	581,995,952	未払金	4,838,763,288	308,109,886		
	1,551,723,049	165,778,281	営業未払金	336,168,178	1,727,353,347	175,630,298	

合計残高試算表

令和8年3月31日

三郷市水道事業会計

2頁

(単位 円)

残高		借		貸		勘定科目	方		残高
		累計	当月	当月	累計				
6,689,323,251		51,281,786	23,147,002	17,172,298	51,281,786	営業外未払金			
		2,927,648,567	393,070,669	422,232,613	3,060,128,155	その他未払金			132,479,588
		16,096,000			20,241,000	引当金			4,145,000
		16,096,000			20,241,000	貸与引当金			4,145,000
		2,014,077,693	138,198,031	210,937,804	2,425,767,653	その他流動負債			411,689,960
		1,584,027,193	106,168,874	161,920,039	1,745,117,274	預り金			161,090,081
		430,050,500	32,029,157	17,005,933	250,594,538	仮受消費税及び地方消費税			250,594,538
				32,011,832	430,055,841	その他流動負債			5,341
6,689,323,251		6,689,323,251			15,010,223,605	繰延収益			15,010,223,605
					15,010,223,605	長期前受金			15,010,223,605
					2,731,060,436	受贈財産評価額長期前受金			2,731,060,436
					8,095,338,723	分担金長期前受金			8,095,338,723
					3,847,632,174	工事負担金長期前受金			3,847,632,174
					336,192,272	国庫補助金長期前受金			336,192,272
6,689,323,251		6,689,323,251				長期前受金収益化累計額			
1,143,716,363		1,143,716,363				受贈財産評価額長期前受金収益化累計額			
3,526,769,304		3,526,769,304				分担金長期前受金収益化累計額			
1,927,300,509		1,927,300,509				工事負担金長期前受金収益化累計額			
91,537,075		91,537,075				国庫補助金長期前受金収益化累計額			
					9,717,956,980	資本金			9,717,956,980
					9,717,956,980	資本金			9,717,956,980
					63,086,945	固有資本金			63,086,945
					9,654,870,035	組入資本金			9,654,870,035
					1,161,520,770	剰余金			1,161,520,770
		322,098,475			266,929,360	資本剰余金			266,929,360
					266,929,360	分担金資本剰余金			266,929,360
					1,216,689,885	利益剰余金			894,591,410
		322,098,475			157,798,030	減価積立金			157,798,030
					454,748,975	建設改良積立金			454,748,975
		322,098,475			604,142,880	当年度未処分利益剰余金			282,044,405
					486,232,426	資本的収入			486,232,426
					300,000,000	企業債			300,000,000
					300,000,000	建設改良費等の財源に充てるための企業債			300,000,000
					164,200,000	分担金			164,200,000
					164,200,000	分担金			164,200,000
					22,032,426	工事負担金			22,032,426
					22,032,426	工事負担金			22,032,426
1,012,561,583		1,012,561,583	347,868,099			資本的支出			
765,760,912		765,760,912	253,086,184			建設改良費			
86,679,552		86,679,552	44,592,002			配当設備拡張費			

三郷市

合計残高試算表

令和8年3月31日

三郷市水道事業会計

3頁

(単位 円)

残高	借		方		勘定科目	貸		方	高
	残高	計		計		計	高		
		累計	当						
662,043,032	662,043,032	208,348,032			配水設備改良費				
17,038,328	17,038,328	146,150			営業設備費				
246,800,671	246,800,671	94,781,915			企業償還金				
246,800,671	246,800,671	94,781,915			企業償還金				
					水道事業収益	156,722,458		2,351,734,944	2,351,734,944
					営業収益	156,499,484		2,343,860,009	2,343,860,009
					給水収益	141,648,537		2,254,674,658	2,254,674,658
					受託工事収益	34,201		309,445	309,445
					その他の営業収益	14,816,746		88,875,906	88,875,906
					営業外収益	222,974		7,163,679	7,163,679
					受取利息及び配当金			4,395,879	4,395,879
					雑収益	222,974		2,767,800	2,767,800
					特別利益			711,256	711,256
					過年度損益修正益			711,256	711,256
1,508,415,441	1,509,508,749	327,750,945			水道事業費用	811,938		1,093,308	
1,458,850,248	1,459,943,556	310,578,647			営業費用	811,938		1,093,308	
792,277,518	792,518,628	128,951,671			原水及び浄水費			241,110	
322,469,236	322,919,116	131,621,665			配水及び給水費	420,000		449,880	
143,028	155,756				受託工事費	12,728		12,728	
316,208,740	316,598,330	47,242,374			総務費	379,210		389,590	
61,415	61,415				資産減耗費				
27,690,311	27,690,311	2,762,937			その他営業費用				
46,833,186	46,833,186	17,172,298			営業外費用				
46,833,186	46,833,186	17,172,298			支払利息及び企業債取崩費				
2,732,007	2,732,007				特別損失				
2,732,007	2,732,007				過年度損益修正損				
49,850,246,535	63,980,119,642	2,357,249,886			合計	2,357,249,886		63,980,119,642	49,850,246,535

会計残高試算表
令和8年3月31日

公共下水道事業

1頁

(単位 円)

残高	借方		勘定科目	貸方		残高
	累計	当月		当月	累計	
59,975,102,519	59,975,104,601	136,138,400	61 固定資産	7,577,192,871	7,577,192,871	7,577,190,789
57,073,639,409	57,073,641,491	117,526,491	01 有形固定資産	7,577,192,871	7,577,192,871	7,577,190,789
89,625,000	89,625,000		01 土地			
79,512,363	79,512,363		02 建物			
55,208,814,001	55,208,814,001		03 建物減価償却累計額	28,755,880	28,755,880	28,755,880
267,466,408	267,466,408		04 構築物			
202,800	202,800		05 構築物減価償却累計額	7,450,646,920	7,450,646,920	7,450,646,920
1,428,018,837	1,428,020,919	117,526,491	06 機械及び装置			
2,900,373,110	2,900,373,110	18,611,909	07 機械及び装置減価償却累計額	97,681,177	97,681,177	97,681,177
2,900,373,110	2,900,373,110	18,611,909	10 工具、器具及び備品			
1,090,000	1,090,000		11 工具、器具及び備品減価償却累計額	106,812	106,812	106,812
1,090,000	1,090,000		14 建設仮勘定	2,082	2,082	
1,090,000	1,090,000		02 無形固定資産			
1,090,000	1,090,000		04 施設利用権			
2,279,078,563	8,793,629,926	2,188,856,563	03 投資その他の資産			
1,447,485,664	6,039,125,665	1,871,740,910	01 出捐金			
1,447,485,664	6,039,125,665	1,871,740,910	63 流動資産	6,524,163,348	6,524,163,348	9,611,985
287,169,360	1,848,342,640	259,863,720	01 現金・預金	1,486,072,984	1,486,072,984	
287,169,360	1,815,536,580	259,863,720	01 現金・預金	1,486,072,984	1,486,072,984	
	32,806,060		02 未収金	101,364,171	101,364,171	
			01 営業未収金			
			02 営業外未収金			
			03 貸倒引当金	32,806,060	32,806,060	
			01 営業未収金貸倒引当金	9,611,985	9,611,985	9,611,985
			04 前払費用	9,611,985	9,611,985	9,611,985
			02 その他前払費用	63,500	63,500	
			05 前払金	63,500	63,500	
357,810,000	719,480,000	3,120,000	02 その他前払金	41,950,000	41,950,000	
357,810,000	719,480,000	3,120,000	08 その他流動資産	361,670,000	361,670,000	
186,613,539	186,618,121	34,131,933	01 仮払消費税及び地方消費税	1,160	1,160	
186,613,539	186,614,699	34,131,933	03 その他流動資産	1,160	1,160	
	3,422		71 固定負債	3,422	3,422	
			01 企業債	1,464,200,000	1,464,200,000	26,745,270,240
			01 建設改良費等の財源に充てるための企業債	1,464,200,000	1,464,200,000	26,745,270,240
			72 流動負債	198,975,273	198,975,273	26,745,270,240
	2,310,243,296	1,169,950,043	01 一時借入金	2,635,015,629	2,635,015,629	324,772,333
	200,000,000	200,000,000	01 一時借入金	200,000,000	200,000,000	200,000,000
	200,000,000	200,000,000	01 一時借入金	200,000,000	200,000,000	200,000,000
	1,902,744,130	967,572,746	02 企業債	1,902,744,130	1,902,744,130	1,902,744,130
	1,902,744,130	967,572,746	01 建設改良費等の財源に充てるための企業債	1,902,744,130	1,902,744,130	1,902,744,130
	153,228,315		05 未払金	327,176,600	327,176,600	173,948,285
				173,948,285	173,948,285	173,948,285

会計残高試算表
令和8年3月31日

公共下水道事業

2頁

(単位 円)

残高	借		勘定科目	貸		残高
	累計	当月		当月	累計	
3,604,750,753	3,604,750,753		73 繰延収益	119,198,320	24,744,795,607	24,744,795,607
			01 長期前受金	119,198,320	24,744,795,607	24,744,795,607
			01 受贈財産評価額		6,819,167,438	6,819,167,438
			02 国庫補助金		10,198,330,408	10,198,330,408
			03 県補助金		124,931,532	124,931,532
			04 分担金及び負担金	304,320	1,917,133,776	1,917,133,776
			05 工事負担金		113,687,409	113,687,409
			06 他会計補助金		5,081,891,016	5,081,891,016
			07 他会計負担金		334,472,664	334,472,664
			08 その他長期前受金		155,181,364	155,181,364
3,604,750,753	3,604,750,753		02 長期前受金収益化累計額			
922,283,586	922,283,586		01 受贈財産評価額収益化累計額			
1,252,156,584	1,252,156,584		02 国庫補助金収益化累計額			
20,193,105	20,193,105		03 県補助金収益化累計額			
330,463,416	330,463,416		04 分担金及び負担金収益化累計額			
1,282,547	1,282,547		05 工事負担金収益化累計額			
899,982,748	899,982,748		06 他会計補助金収益化累計額			
119,688,327	119,688,327		07 他会計負担金収益化累計額			
58,700,440	58,700,440		08 その他長期前受金収益化累計額			
			81 資本金			
			01 固有資本金			
			01 固有資本金		4,209,612,840	4,209,612,840
			03 組入資本金		3,796,101,051	3,796,101,051
			01 組入資本金		3,796,101,051	3,796,101,051
			01 組入資本金		413,511,789	413,511,789
			01 組入資本金		413,511,789	413,511,789
			82 剰余金			
			01 資本剰余金		1,055,070,005	1,055,070,005
			07 他会計補助金		4,925,000	4,925,000
			02 利益剰余金		4,925,000	4,925,000
			01 減価積立金		1,050,145,005	1,050,145,005
			04 未処分利益剰余金		545,125,535	545,125,535
			11 下水道事業収益	423,242,448	505,019,470	505,019,470
			01 営業収益	236,264,487	2,255,829,630	2,255,829,630
				1,459,034,032	1,459,034,032	1,459,034,032

公共下水道事業
 令和8年3月31日
 合計残高試算表

(単位 円)

3頁

残高	借		貸		勘定科目	方		残高
	累計	当月	累計	当月		計		
						当	月	
1,063,221,594	1,063,233,194	360,070,950	21	11,600	01 下水道使用料	236,245,493	1,391,368,918	1,391,368,918
768,938,735	768,950,335	216,270,306	01	11,600	02 他会計負担金	67,478,726	67,478,726	67,478,726
87,038,089	87,038,089	57,321,769	01		04 その他営業収益	186,388	186,388	186,388
440,300	440,300		03		02 営業外収益	186,974,069	796,352,423	796,352,423
84,569,680	84,569,680	14,243,580	04		01 受取利息及び配当金	145,000,000	1,859,416	1,859,416
58,114,269	58,125,869	8,053,263	05		02 他会計補助金	6,000,000	345,000,000	345,000,000
538,776,397	538,776,397	136,651,694	06		03 国庫補助金	35,964,969	6,000,000	6,000,000
293,147,904	293,147,904	143,800,644	02		05 他会計負担金	9,100	443,287,461	443,287,461
293,147,904	293,147,904	143,800,644	03		09 雑収益	3,892	205,546	205,546
1,134,955	1,134,955		02		03 特別利益	3,892	443,175	443,175
1,134,955	1,134,955		02		02 過年度損益修正益	11,600	443,175	443,175
			21		下水道事業費用			
			01		01 営業費用			
			01		01 管線及びポンプ場費			
			03		03 普及促進費			
			04		04 業務費			
			05		05 経費費			
			06		06 流域下水道維持管理負担金			
			02		営業外費用			
			01		01 支払利息及び企業債取扱諸費			
			03		特別損失			
			04		04 過年度損益修正損			
66,922,153,429	75,746,961,770	3,835,015,956	合計		合計	3,835,015,956	75,746,961,770	66,922,153,429

令和 7 年度
定期監査結果報告書

三郷市監査委員

三監発第134号

令和8年3月24日

三郷市長 木津雅晟様
三郷市議会議長 武居弘治様

三郷市監査委員 堀切牧子



三郷市監査委員 鈴木深太郎



令和7年度定期監査の結果について（報告）

地方自治法第199条第4項の規定による令和7年度定期監査を三郷市監査基準に準拠して実施したので、同条第9項の規定により、その結果を次のとおり報告します。

目 次

第1 監 査 の 概 要	1
1 監 査 の 対 象	1
2 監 査 の 着 眼 点	1
3 監 査 の 実 施 内 容	1
第2 監 査 の 結 果	2
第3 監 査 対 象 部 署 の 組 織 図 及 び 概 要	3
1 い き い き 健 康 部	3
2 建 設 部	14
3 ま ち づ くり 推 進 部	19
4 水 道 部	23
5 そ の 他 の 執 行 機 関 等	25

(注)

- 1 監査の期間は、事前審査から本監査終了までとする。
- 2 基準日は、令和7年12月31日とする。
- 3 予算の収入状況・執行状況は、款・項・目のうち目の科目別で、収入率・執行率は、予算現額に対する表示とする。事務事業についても同様とする。
- 4 千円単位の表示は、千円未満を四捨五入している。そのため合計額が一致しない場合がある。
- 5 収入率・執行率及び一人当たり月平均の時間外勤務時間数において該当数値がある場合は、小数点以下第2位を四捨五入している。なお、該当数値がない場合については、「-」の符号とする。
- 6 契約状況については、下記のとおり、対象部署へ資料作成を依頼した。
 - ア 業務委託は、1契約について100万円を超える予算額のもの
 - イ 物件の借入れは、1契約について80万円を超える予算額のもの
 - ウ 工事の請負は、1契約について200万円を超える予算額のもの
 - エ 財産の買入れは、1契約について150万円を超える予算額のもの
 - オ 補助金交付は、名称毎について10万円を超える予算額のもの
 - カ 修繕は、1契約について80万円以上の契約額のもの
- 7 時間外勤務状況については、課長補佐級等の時間外勤務手当が支給されない職員が係長等を兼務しているときは、その職員を除いた月平均の時間外勤務時間とする。

第1 監査の概要

1 監査の対象

(1) 対象事務

令和7年4月1日から令和7年12月31日までの財務に関する事務の執行及び事業の執行状況

(2) 対象部署

① いきいき健康部

健康推進課 国保年金課 長寿いきがい課 介護保険課

② 建設部

道路課 河川課 下水道課 応急対策室

③ まちづくり推進部

都市デザイン課 開発指導課 みどり公園課 まちづくり事業課

④ 水道部

業務課 施設課

⑤ その他の執行機関等

会計課 議事課

2 監査の着眼点

- (1) 予算の執行は計画的かつ効率的に行われているか。
- (2) 収入、支出に係る事務が適正に執行されているか。
- (3) 契約事務が適正に執行されているか。
- (4) 補助金等の交付は適正に行われているか。
- (5) 備品の管理は適切に行われているか。
- (6) 公金、切手等の管理は適正に処理・管理されているか。
- (7) 時間外勤務の管理及び手当処理は適正に行われているか。
- (8) 事務事業は関係法令に基づき適正に実施されているか。

3 監査の実施内容

(1) 補助職員による事前審査

対象部署に出向き、支出伝票、契約書、時間外勤務命令簿、切手受払簿及び公金保管簿など必要な書類を確認、また、提出された監査資料等についても内容を確認し、必要に応じて関係職員に説明を求めるなどの方法で実施した。

実施期間 令和8年1月13日から2月9日

(2) 本監査

事前審査の結果と提出された監査資料を基に「2 監査の着眼点」に従い質疑を行い、関係諸帳簿、証憑書類の確認及び所属長等関係職員より説明を求めた。

実施期間 令和8年2月10日と2月12日及び2月13日

第2 監査の結果

財務に関する事務の執行及び事業の執行状況について、「第1 監査の概要」の記載事項のとおり監査した限りにおいて概ね適正に執行されていると認められたが、次の事項について留意され、今後の事務執行を行うよう要望する。

1 公文書の適正な事務処理について

補助金交付申請等への收受印の押印漏れや事務処理誤りが見受けられました。三郷市文書取扱規程及び三郷市公文例規程に基づき適正な文書管理事務を行うよう、改善を図られたい。

2 管理簿への適切な登録について

備品台帳、被服台帳及び給水車運行記録簿への未記載の事案が散見されました。通常業務の多忙さから管理簿への記載を失念している部署が見受けられます。事務処理の見直しを図りながら、管理簿への記載の徹底を図られたい。

3 消耗品等の集約発注について

消耗品（図書購入）において、同じ納入業者に対し2週に亘って購入している事案がありました。令和7年度から振込手数料の改正もあり事務経費への負担も考慮し効率的な事務処理を行うよう、改善を図られたい。

4 資金前渡の適正な運用について

資金前渡の残金不足により、職員の立替払が生じた事案がありました。事前に残金を確認する事により防げることから、適正な公金管理を実施していただきたい。

5 支払遅延について

複数の部署において支払遅延が見受けられました。原因を検証して再発防止を図り、より適正な会計事務の履行を図られたい。

6 手当の支出について

祝日における勤務においては職員の給与に関する条例において、休日勤務手当により支出することとなっておりますが、複数の部署において時間外勤務手当による支出が散見されました。手当を支出するにあたり勤務状況も踏まえ適正な執行を行うよう、改善を図られたい。

7 時間外勤務について

令和7年度においては、国が進めている基幹系システムの標準化作業をするため通常業務以外の作業による業務量が増えている部署が見受けられます。標準化作業など通常業務以外のものは業務の平準化がなかなか難しい内容と見受けられますが、健康に留意しながら取り組んでいただきたい。

第3 監査対象部署の組織図及び概要

1 いきいき健康部

(1) 組織図

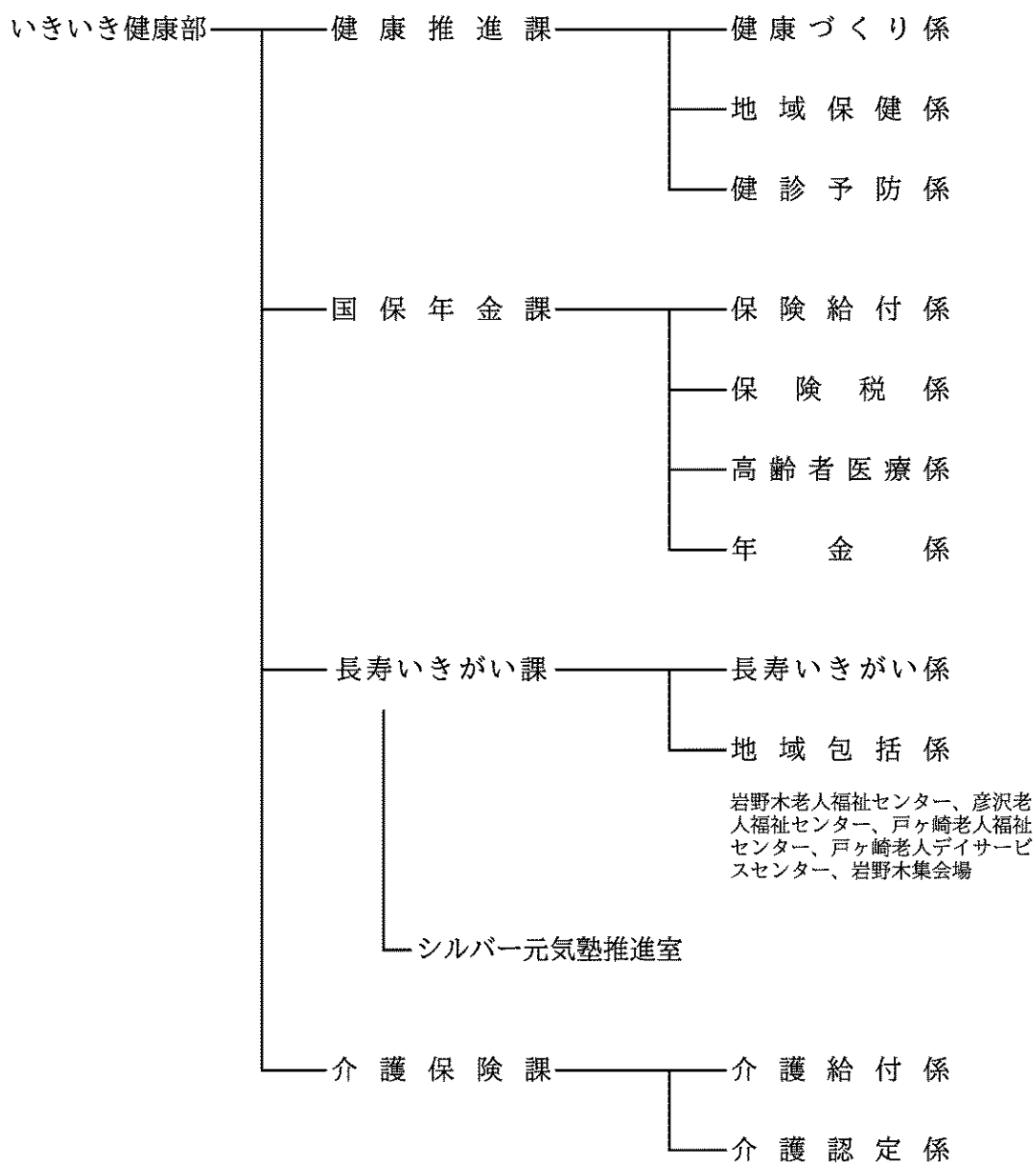

(2) 概要

① 健康推進課

ア 予算の執行状況

一般会計

・歳入

一般会計の歳入の収入状況を、科目別で示すと次のとおりである。主なものとしては、雑入の実習生施設使用料である。

(単位：千円、%)

目	予 算 現 額	収 入 済 額	収 入 率
衛生費国庫補助金	3,048	0	—
衛生費県補助金	6,664	0	—
衛生費受託事業収入	41,821	0	—
雑 入	478	243	50.8
過 年 度 収 入	0	66	皆増

・ 歳 出

一般会計の歳出の執行状況を、科目別・事務事業別で示すと次のとおりである。

(単位：千円、%)

目	予 算 現 額	支 出 済 額	執 行 率
事務事業名			
保健衛生総務費	234,747	160,427	68.3
職員人件費	165,550	122,411	73.9
会計年度任用職員人件費	24,599	13,184	53.6
健康推進課事務	5,510	1,544	28.0
休日・夜間診療ならびに救急医療対策事業	38,668	23,287	60.2
骨髄移植ドナー助成費交付事業	420	0	—
保健予防費	694,154	271,883	39.2
任意予防接種費助成事業	2,516	1,161	46.1
個別予防接種事業	691,638	270,722	39.1
成人保健費	221,933	106,679	48.1
すこやかみさと（健康増進・食育推進・自殺対策計画）推進事業	7,741	2,664	34.4
健康相談等事業	460	212	46.1
健康増進法等に基づく検診等事業	10,554	5,961	56.5
がん検診事業	149,279	73,601	49.3
後期高齢者健康診査事業	49,737	23,056	46.4
簡単健康レシピ普及事業	709	0	—
高齢者への個別的支援事業	3,003	855	28.5
がん患者ウェルビーイング支援事業	450	330	73.3

国民健康保険特別会計

・ 歳 入

国民健康保険特別会計の歳入の収入状況を、科目別で示すと次のとおりである。

(単位：千円、%)

目	予 算 現 額	収 入 済 額	収 入 率
保険給付費等交付金（県）	26,598	0	—

・ 歳 出

国民健康保険特別会計の歳出の執行状況を、科目別・事務事業別で示すと次のとおりである。

(単位：千円、%)

目	予 算 現 額	支 出 済 額	執 行 率
事務事業名			
保健衛生普及費	13,931	263	1.9
特定健康診査等 実施率向上事業	13,931	263	1.9
疾病予防費	14,329	6,431	44.9
30歳代の 健康診査事業	1,533	686	44.7
検診自己負担金 補助事業	11,782	5,405	45.9
健康保持増進事業	1,014	339	33.4
特定健康診査等 事業費	95,733	38,911	40.6
特定健康診査等事業	95,733	38,911	40.6
特定健康診査等 負担金償還金	1,888	0	—
特定健康診査等 負担金償還金	1,888	0	—

イ 契約状況

契約は、業務委託15件となっている。

契約方法は、指名競争入札1件、随意契約14件となっている。

ウ 時間外勤務状況

時間外勤務に係る職員1人当りの月平均時間数は、次のとおりである。

係 名	1人当りの平均時間数
健康づくり係	1.8 時間
地域保健係	2.8 時間
健診予防係	3.4 時間

② 国保年金課

ア 予算の執行状況

一般会計

・歳 入

一般会計の歳入の収入状況を、科目別で示すと次のとおりである。主なものとしては、民生費県負担金の保険基盤安定負担金である。

(単位：千円、%)

目	予 算 現 額	収 入 済 額	収 入 率
民生費国庫負担金	127,911	0	—
民生費委託金	36,243	17,553	48.4
民生費県負担金	599,972	277,727	46.3
利子及び配当金	0	13	皆増
後期高齢者医療 特別会計繰入金	3,512	3,512	100.0
雑 入	55,392	0	—

・歳 出

一般会計の歳出の執行状況を、科目別・事務事業別で示すと次のとおりである。

(単位：千円、%)

目	予 算 現 額	支 出 済 額	執 行 率
事務事業名			
国民健康保険事業費	1,405,243	201,082	14.3
職員人件費	105,890	80,113	75.7
会計年度任用職員人件費	3,761	3,098	82.4
国民健康保険特別会計繰出事業	1,295,592	117,871	9.1
国民年金事務費	39,063	27,582	70.6
職員人件費	24,216	15,873	65.5
会計年度任用職員人件費	14,622	11,570	79.1
国民年金事務	225	139	61.8
老人医療費	1,974,348	1,068,969	54.1
後期高齢者医療費負担事業	1,511,884	1,007,920	66.7
後期高齢者医療特別会計繰出金事業	411,117	22,922	5.6
後期高齢者医療広域連合経費負担金	47,407	35,556	75.0
後期高齢者指定保養所利用補助事業	540	231	42.8
後期高齢者人間ドック受診費用助成事業	3,400	2,340	68.8

国民健康保険特別会計

・歳 入

国民健康保険特別会計の歳入の収入状況を、科目別で示すと次のとおりである。主なものとしては、保険給付費等交付金の普通交付金である。

(単位：千円、%)

目	予 算 現 額	収 入 済 額	収 入 率
国民健康保険税	2,541,562	1,865,525	73.4
一部負担金	2	0	—
総務手数料	2	23	1150.0
災害臨時特例補助金	1	0	—
社会保障・税番号制度システム整備費補助金	0	78	皆増
保険給付費等交付金	9,463,442	6,685,591	70.6
利子及び配当金	10	25	250.0
一般会計繰入金	1,295,592	117,871	9.1
基金繰入金	93,613	93,633	100.0
繰越金	127,108	127,108	100.0
延滞金	27,404	13,064	47.7
加算金	1	0	—
過料	1	0	—
預金利子	1	0	—
滞納処分費	1	0	—
第三者納付金	10,925	1,855	17.0
雑入	5,201	22,928	440.8

・歳 出

国民健康保険特別会計の歳出の執行状況を、科目別・事務事業別で示すと次のとおりである。

(単位：千円、%)

目	予 算 現 額	支 出 済 額	執 行 率
事務事業名			
一 般 管 理 費	53,373	33,258	62.3
会計年度任用職員 人 件 費	27,460	18,794	68.4
一 般 管 理 費	25,913	14,464	55.8
国 民 健 康 保 険 団 体 連 合 会 負 担 金	1,395	1,366	97.9
国 民 健 康 保 険 団 体 連 合 会 負 担 金	1,395	1,366	97.9
賦 課 徴 収 費	33,083	10,075	30.5
賦 課 徴 収 事 業	33,083	10,075	30.5
納 税 奨 励 費	5,782	2,501	43.3
納 税 奨 励 費	5,782	2,501	43.3
滞 納 処 分 費	2	0	—
滞 納 処 分 費	2	0	—
運 営 協 議 会 費	895	281	31.4
運 営 協 議 会 運 営 事 業	895	281	31.4
趣 旨 普 及 費	881	611	69.4
趣 旨 普 及 事 業	881	611	69.4
療 養 給 付 費	7,977,833	5,681,134	71.2
療 養 給 付 費 支 払 事 業	7,977,833	5,681,134	71.2
療 養 費	87,602	60,071	68.6
療 養 費 支 払 事 業	87,602	60,071	68.6
審 査 支 払 手 数 料	19,446	11,996	61.7
審 査 支 払 手 数 料 支 払 事 業	19,446	11,996	61.7
高 額 療 養 費	1,278,184	906,154	70.9
高 額 療 養 費 支 払 事 業	1,278,184	906,154	70.9
高 額 介 護 合 算 療 養 費	3,000	1,671	55.7
高 額 介 護 合 算 療 養 費 支 払 事 業	3,000	1,671	55.7
移 送 費	50	0	—
移 送 費 支 払 事 業	50	0	—
出 産 育 児 一 時 金	58,500	27,311	46.7
出 産 育 児 一 時 金 支 払 事 業	58,500	27,311	46.7
支 払 手 数 料	25	11	44.0
出 産 育 児 一 時 金 手 数 料 支 払 事 業	25	11	44.0
葬 祭 費	10,000	7,600	76.0
葬 祭 費 支 払 事 業	10,000	7,600	76.0
傷 病 手 当 金	100	0	—
傷 病 手 当 金 支 払 事 業	100	0	—
医 療 給 付 費 分	2,514,630	1,961,412	78.0
納 付 金 支 払 事 業 (医 療 給 付 費 分)	2,514,630	1,961,412	78.0
後 期 高 齢 者 支 援 金 等 分	911,171	710,714	78.0
納 付 金 支 払 事 業 (後 期 高 齢 者 支 援 金 等 分)	911,171	710,714	78.0

(単位：千円、%)

目	予 算 現 額	支 出 済 額	執 行 率
事務事業名			
介護納付金分	333,579	260,191	78.0
納付金支払事業 (介護納付金分)	333,579	260,191	78.0
財政安定化基金拠出金	1	0	—
財政安定化基金 拠出金支払事業	1	0	—
疾病予防費	18,250	8,670	47.5
人間ドック受診 費用助成事業	11,250	8,670	77.1
生活習慣病重症化 予防対策事業	7,000	0	—
保養所費	570	119	20.9
保養所事業	570	119	20.9
財政調整基金積立金	39,935	39,926	100.0
財政調整基金積立金	39,935	39,926	100.0
利 子	2,000	0	—
利 子	2,000	0	—
保険税還付金	19,500	11,422	58.6
保険税還付金	19,500	11,422	58.6
保険税還付加算金	200	9	4.5
保険税還付加算金	200	9	4.5
保険税返還金	100	16	16.0
保険税返還金	100	16	16.0
保険給付費等 交付金償還金	85,295	0	—
保険給付費等 交付金償還金	85,295	0	—
その他償還金	101	0	—
過年度返還金	101	0	—
延 滞 金	100	1	1.0
延 滞 金	100	1	1.0
予 備 費	10,000	0	—
予 備 費	10,000	0	—

後期高齢者医療特別会計

・歳 入

後期高齢者医療特別会計の歳入の収入状況を、科目別で示すと次のとおりである。

主なものとしては、後期高齢者医療保険料の現年度分である。

(単位：千円、%)

目	予 算 現 額	収 入 済 額	収 入 率
後 期 高 齢 者 医 療 保 険 料	1,956,321	1,338,240	68.4
事務費繰入金	22,922	22,922	100.0
保険基盤安定繰入金	388,195	0	—
繰 越 金	160,124	160,124	100.0
延 滞 金	1	199	19900.0
保 険 料 還 付 金	3,000	2,364	78.8
還 付 加 算 金	50	1	2.0

(単位：千円、%)

目	予 算 現 額	収 入 済 額	収 入 率
雑 入	1	0	-
子ども・子育て支援事業費補助金	4,400	0	-

・歳 出

後期高齢者医療特別会計の歳出の執行状況を、科目別・事務事業別で示すと次のとおりである。

(単位：千円、%)

目	予 算 現 額	支 出 済 額	執 行 率
事務事業名			
一 般 管 理 費	16,219	10,692	65.9
会計年度任用職員人件費	5,739	3,220	56.1
後期高齢者医療制度管理事業	10,480	7,472	71.3
徴 収 費	10,117	3,596	35.5
後期高齢者医療保険料賦課徴収事業	10,117	3,596	35.5
後期高齢者医療広域連合納付金	2,501,130	1,345,920	53.8
後期高齢者医療広域連合納付金事業	2,501,130	1,345,920	53.8
保 険 料 還 付 金	3,000	2,488	82.9
後期高齢者医療保険料還付金	3,000	2,488	82.9
還 付 加 算 金	50	0	-
後期高齢者医療保険料還付加算金	50	0	-
一 般 会 計 繰 出 金	3,512	3,512	100.0
一般会計繰出事業	3,512	3,512	100.0
予 備 費	986	0	-
予 備 費	986	0	-

イ 契約状況

契約は、業務委託4件となっている。

契約方法は、すべて随意契約となっている。

ウ 時間外勤務状況

時間外勤務に係る職員1人当りの月平均時間数は、次のとおりである。

係 名	1人当りの平均時間数
保 険 給 付 係	1.4 時間
保 険 税 係	10.2 時間
高 齢 者 医 療 係	2.3 時間
年 金 係	0.3 時間

③ 長寿いきがい課

ア 予算の執行状況

・歳入

一般会計の歳入の収入状況を科目別で示すと次のとおりである。主なものとしては、雑入の緊急通報システム徴収金である。

(単位：千円、%)

目	予算現額	収入済額	収入率
総務使用料	700	330	47.1
民生費県補助金	467	0	—
雑入	6,365	459	7.2

・歳出

一般会計の歳出の執行状況を科目別・事務事業別で示すと次のとおりである。

(単位：千円、%)

目	予算現額	支出済額	執行率
事務事業名			
老人福祉費	177,414	124,397	70.1
長寿いきがい課事務	355	189	53.2
シルバー人材センター補助事業	20,050	20,050	100.0
高齢者敬老事業	41,068	38,826	94.5
老人クラブ補助事業	1,773	1,431	80.7
老人福祉法に基づく措置事業	8,686	1,238	14.3
紙おむつ支給事業	42,336	27,613	65.2
緊急通報システム事業	16,749	8,311	49.6
見守り配食サービス事業	38,640	22,082	57.1
軽度生活援助事業	1,008	95	9.4
訪問理美容サービス事業	1,152	707	61.4
老人用福祉電話事業	362	121	33.4
生活管理指導短期宿泊事業	116	0	—
家族介護慰労金支給事業	200	0	—
徘徊高齢者等位置探索システム利用助成事業	578	280	48.4
在宅サービス事業	1,364	501	36.7
救急医療情報キット配布事業	135	111	82.2
全国健康福祉祭開催準備事業	2,842	2,842	100.0
介護保険事業費	32,338	25,780	79.7
戸ヶ崎通所介護施設管理運営事業	26,123	21,771	83.3
成年後見制度推進事業	6,215	4,009	64.5
老人福祉センター費	193,888	134,009	69.1
老人福祉センター等管理運営事業	193,888	134,009	69.1

・歳出

介護保険特別会計の歳出の執行状況を科目別・事務事業別で示すと次のとおりである。

(単位：千円、%)

目	予 算 現 額	支 出 済 額	執 行 率
事務事業名			
介護予防・生活支援サービス事業費	260,920	154,110	59.1
介護予防・生活支援サービス事業	260,920	154,110	59.1
介護予防ケアマネジメント事業費	26,612	14,727	55.3
介護予防ケアマネジメント事業	26,612	14,727	55.3
一般介護予防事業費	75,174	26,011	34.6
介護予防事業	59,409	18,200	30.6
ふれあい・見守り拠点事業	6,929	3,246	46.8
シルバー元気塾推進事業	8,836	4,565	51.7
包括的支援事業費	243,304	141,508	58.2
包括的支援事業	241,936	141,055	58.3
地域ケア会議推進事業	1,368	453	33.1
任意事業費	6,035	1,227	20.3
成年後見制度利用支援事業	6,035	1,227	20.3
在宅医療・介護連携推進事業費	15,525	9,652	62.2
在宅医療・介護連携推進事業	15,525	9,652	62.2
生活支援体制整備事業費	4,443	1,336	30.1
生活支援体制整備事業	4,443	1,336	30.1
認知症総合施策事業費	16,319	5,356	32.8
認知症総合施策事業	15,554	5,228	33.6
認知症サポーター等養成事業	765	128	16.7
総合事業審査支払手数料	634	364	57.4
総合事業審査支払事業	634	364	57.4

イ 契約状況

契約は、業務委託53件、使用料及び賃借料4件、工事請負1件、修繕1件となっている。
契約方法は、指名競争入札3件、随意契約56件となっている。

ウ 時間外勤務状況

時間外勤務に係る職員1人当りの月平均時間数は、次のとおりである。

係 名	1人当りの平均時間数
長寿いきがい係	9.0 時間
地域包括係	14.2 時間
シルバー元気塾推進室	— 時間

④ 介護保険課

ア 予算の執行状況

・歳 入

一般会計の歳入の収入状況を科目別で示すと次のとおりである。主なものとしては、民生費国庫負担金の低所得者介護保険料軽減負担金である。

(単位：千円、%)

目	予 算 現 額	収 入 済 額	収 入 率
民生費国庫負担金	71,952	45,292	62.9
民生費国庫補助金	15,460	0	0.0
民生費県負担金	35,976	22,646	62.9
介護保険特別 会計繰入金	79,251	0	0.0

・歳 出

一般会計の歳出の執行状況を科目別・事務事業別で示すと次のとおりである。

(単位：千円、%)

目	予 算 現 額	支 出 済 額	執 行 率
事 務 事 業 名			
老人福祉費	15,460	0	—
公的介護施設等 整備費補助事業	15,460	0	—
介護保険事業費	1,776,658	4	0.0
介護保険特別 会計繰出事業	1,774,011	0	—
介護保険利用料 助成等事業	1,502	0	—
高齢者保健福祉 計画等策定事業	1,145	4	0.3

・歳 入

介護保険特別会計の歳入の収入状況を科目別で示すと次のとおりである。主なものとしては、介護給付費交付金である。

(単位：千円、%)

目	予 算 現 額	収 入 済 額	収 入 率
第1号被保険者保険料	2,829,548	1,994,394	70.5
介護給付費負担金(国)	1,928,540	1,475,056	76.5
調 整 交 付 金	1	0	—
地域支援事業交付金(介護 予防・日常生活支援総合事 業)(国)	72,668	0	—
地域支援事業交付金(総合事 業以外の地域支援事業) (国)	110,772	0	—
保 険 者 機 能 強 化 推 進 交 付 金	0	6,946	皆増
介護保険保険者努力支援交 付 金	0	18,192	皆増
介護給付費交付金	2,891,891	2,151,474	74.4
地 域 支 援 事 業 支 援 交 付 金	98,101	65,157	66.4
介護給付費負担金(県)	1,552,440	1,191,426	76.7
地域支援事業交付金(介護 予防・日常生活支援総合事 業)(県)	45,417	0	—
地域支援事業交付金(総合事 業以外の地域支援事業) (県)	55,386	0	—
介 護 人 材 確 保 支 援 事 業 補 助 金	0	764	皆増
利 子 及 び 配 当 金	671	673	100.3
介護給付費繰入金	1,338,838	0	—
事務費等繰入金	190,466	0	—
地域支援事業繰入金(介護予 防・日常生活支援総合事 業)	45,417	0	—
地域支援事業繰入金(総合事 業以外の地域支援事業)	55,386	0	—

(単位：千円、%)

目	予 算 現 額	収 入 済 額	収 入 率
低所得者保険料軽減繰入金	143,904	0	—
三郷市介護保険給付費支払基金繰入金	204,414	0	—
繰越金	493,371	493,371	100.0
第1号被保険者保険料延滞金	1	212	21200.0
市預金利息	1	0	—
返納金	1	1,899	189900.0
第三者納付金	1	0	—
雑入	1	0	—

・歳 出

介護保険特別会計の歳出の執行状況を科目別・事務事業別で示すと次のとおりである。

(単位：千円、%)

目	予 算 現 額	支 出 済 額	執行率
事務事業名			
一般管理費	62,184	32,850	52.8
会計年度任用職員人件費	55,634	30,733	55.2
介護保険運営事務事業	6,350	2,117	33.3
第三者行為求償事務事業	200	0	—
賦課徴収費	13,305	7,627	57.3
介護保険料賦課徴収事務事業	13,305	7,627	57.3
介護認定費	114,977	58,794	51.1
介護認定事務	114,977	58,794	51.1
介護サービス等給付費	10,382,777	6,882,314	66.3
介護保険サービス等給付事業	10,382,777	6,882,314	66.3
審査支払手数料	7,206	4,889	67.8
介護保険審査支払事業	7,206	4,889	67.8
高額介護サービス費	320,728	242,098	75.5
高額介護サービス費給付事業	320,728	242,098	75.5
任意事業費	2,109	198	9.4
住宅改修支援事業	300	198	66.0
介護給付適正化事業	1,809	0	—
財政安定化基金拠出金	1	0	—
財政安定化基金拠出事業	1	0	—
三郷市介護保険給付費支払基金積立金	319,931	0	—
介護保険給付費支払基金積立事業	319,931	0	—
第1号被保険者保険料還付金	4,956	3,405	68.7
第1号被保険者保険料還付事業	4,956	3,405	68.7
償還金	94,859	28,213	29.7
国県支出金等返還事業	94,859	28,213	29.7
一般会計繰出金	79,251	0	—
一般会計繰出事業	79,251	0	—

(単位：千円、%)

目 事務事業名	予 算 現 額	支 出 済 額	執 行 率
予 備 費	5,986	0	-
予 備 費	5,986	0	-

イ 契約状況

契約は、業務委託7件となっている。

契約方法は、指名競争入札1件、随意契約6件となっている。

ウ 時間外勤務状況

時間外勤務に係る職員1人当りの月平均時間数は、次のとおりである。

係 名	1人当りの平均時間数
介 護 給 付 係	14.2 時間
介 護 認 定 係	8.0 時間

2 建設部

(1) 組織図

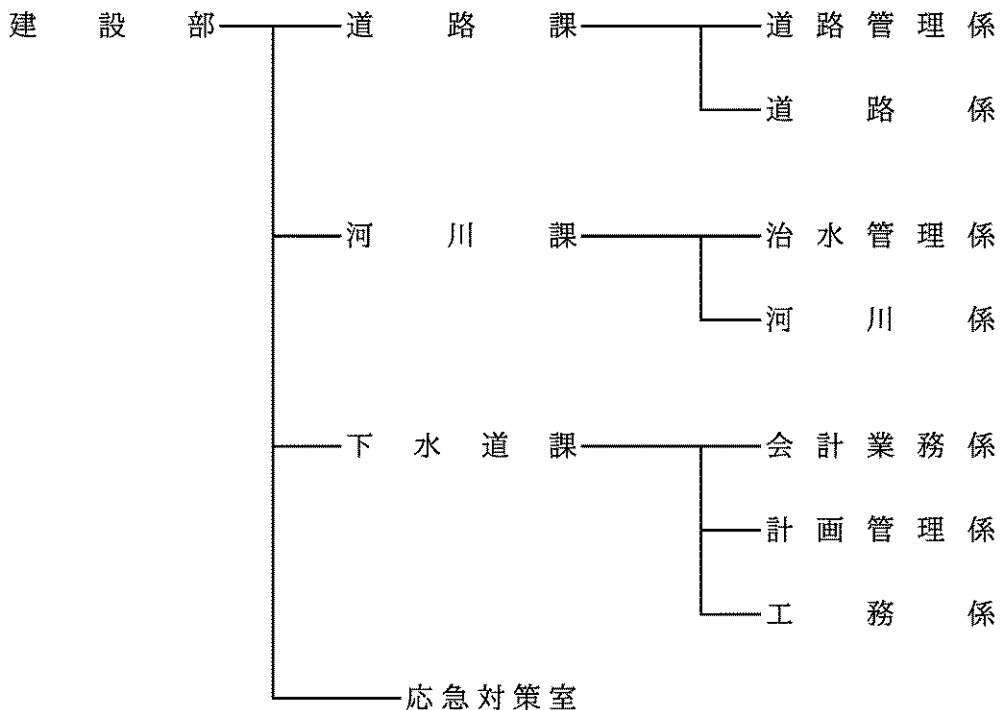

(2) 概要

① 道路課

ア 予算の執行状況

・歳入

歳入の収入状況を、科目別で示すと次のとおりである。

主なものとしては、土木使用料の道路橋りょう使用料である。

(単位：千円、%)

目	予 算 現 額	収 入 済 額	収 入 率
土木費負担金	8,200	0	—
土木使用料	100,000	72,107	72.1
土木手数料	63	59	93.7
土木費国庫補助金	220,445	0	—
雑 入	9,241	202	2.2

・ 歳 出

歳出の執行状況を、科目別・事務事業別で示すと次のとおりである。

(単位：千円、%)

目	予 算 現 額	支 出 済 額	執 行 率
事 務 事 業 名			
道路橋りょう総務費	430,084	219,452	51.0
職員人件費	261,233	204,167	78.2
会計年度任用職員人件費	7,621	5,771	75.7
道路課事務	4,830	3,493	72.3
道路用地取得事業(線越明許分)	6,000	1,247	20.8
道路台帳及び境界管理事務	84,200	0	—
道路用地取得事業	66,200	4,775	7.2
道路維持費	523,315	142,930	27.3
道路管理事業	15,015	8,647	57.6
道路維持修繕事業	234,000	86,944	37.2
道路維持管理事業	274,300	47,339	17.3
道路新設改良費	265,360	100,425	37.8
道路改良事業	79,500	15,187	19.1
道路改良事業(線越明許分)	31,860	23,925	75.1
通学路安全対策事業	110,000	28,869	26.2
通学路安全対策事業(線越明許分)	44,000	32,445	73.7
橋りょう維持費	177,000	60,753	34.3
橋りょう維持事業	107,000	5,000	4.7
橋りょう維持事業(線越明許分)	70,000	55,753	79.6
橋りょう新設改良費	48,000	13,237	27.6
橋りょう架替事業	16,000	0	—
橋りょう架替事業(線越明許分)	32,000	13,237	41.4
街路事業費	832,293	398,108	47.8
道づくり推進事業	40,183	82	0.2
都市計画道路新和高須線整備事業	403,800	272,363	67.4
都市計画道路維持管理事業	42,310	21,076	49.8
都市計画道路草加三郷線整備事業	12,000	0	—
都市計画道路駒形線整備事業	132,000	33,182	25.1
都市計画道路駒形線整備事業(線越明許分)	101,000	16,294	16.1
都市計画道路新和高須線整備事業(線越明許分)	101,000	55,112	54.6

イ 契約状況

契約は、業務委託46件、使用料及び賃借料1件、工事請負24件、修繕38件となっている。
 契約方法は、一般競争入札16件、指名競争入札40件、随意契約53件となっている。

ウ 時間外勤務状況

時間外勤務に係る職員1人当りの月平均時間数は、次のとおりである。

係名	1人当りの平均時間数
道路管理係	2.6 時間
道路係	9.2 時間
災害対応分	2.3 時間

② 河川課

ア 予算の執行状況

・歳入

歳入の収入状況を、科目別で示すと次のとおりである。
 主なものとしては、土木使用料の道路橋りょう使用料である。

(単位：千円、%)

目	予算現額	収入済額	収入率
土木費負担金	4,476	0	—
土木費国庫補助金	50,000	0	—
土木費委託金(国)	2,585	0	—
土木費委託金(県)	8,130	0	—

・歳出

歳出の執行状況を、科目別・事務事業別で示すと次のとおりである。

(単位：千円、%)

目	予算現額	支出済額	執行率
事務事業名			
河川総務費	2,771	1,402	50.6
河川課事務	1,421	574	40.4
治水対策普及啓発事業	1,350	828	61.3
河川維持費	661,109	248,812	37.6
排水ポンプ場維持管理事業	302,849	49,555	16.4
水路維持管理事業	218,150	59,667	27.4
排水ポンプ場維持管理事業(繰越明許分)	140,110	139,591	99.6
河川整備費	803,310	333,515	41.5
排水ポンプ場中央監視設備設置事業	161,000	0	—
水路整備事業	71,700	25,853	36.1
水路上部歩道活用事業	151,950	53,689	35.3
下第二大場川改修事業	155,000	55,040	35.5
水路整備事業(繰越明許分)	46,210	41,099	88.9
下第二大場川改修事業(繰越明許分)	95,320	86,273	90.5
雨水排水対策事業	40,000	0	—
水路上部歩道活用事業(繰越明許分)	82,130	71,561	87.1
都市下水路費	27,496	7,543	27.4
都市下水路維持管理事業	27,496	7,543	27.4

イ 契約状況

契約は、業務委託24件、工事請負19件、修繕15件となっている。

契約方法は、一般競争入札14件、指名競争入札16件、随意契約28件となっている。

ウ 時間外勤務状況

時間外勤務に係る職員1人当りの月平均時間数は、次のとおりである。

係 名	1人当りの平均時間数
治水管理係	4.2 時間
河川係	7.7 時間
災害対応分	6.8 時間

③ 下水道課

ア 予算の執行状況

一般会計

・歳 出

一般会計の歳出執行状況を、科目別・事務事業別で示すと次のとおりである。

(単位：千円、%)

目	予 算 現 額	支 出 済 額	執 行 率
事務事業名			
公共下水道費	935,000	731,035	78.2
公共下水道事業 会計負担事業	935,000	731,035	78.2

公共下水道事業特別会計

・収 入

収益的収入の収入状況を、科目別で示すと次のとおりである。

主なものとしては、下水道使用料である。

(単位：千円、%)

目	予 算 現 額	執 行 額	執 行 率
下水道使用料	1,492,000	1,013,475	67.9
他会計負担金	67,479	67,479	100.0
受託事業収益	1	0	—
その他営業収益	132	149	112.9
受取利息及び配当金	5	1,015	20300.0
他会計補助金	368,000	200,000	54.3
他会計負担金	443,287	407,322	91.9
長期前受金戻入	742,648	0	—
消費税及び地方 消費税還付金	19,182	0	—
雑 収 益	200	155	77.5
過年度損益修正益	200	483	241.5

資本的収入の収入状況を、科目別で示すと次のとおりである。

主なものとしては、国庫補助金の社会資本整備総合交付金である。

(単位：千円、%)

目	予 算 現 額	執 行 額	執 行 率
企 業 債	2,960,320	0	—
国 庫 補 助 金	337,390	57,100	16.9

(単位：千円、%)

目	予 算 現 額	執 行 額	執 行 率
分担金及び負担金	89,512	55,070	61.5
他会計負担金	56,234	56,234	100.0

・ 支 出

収益的支出の執行状況を、科目別で示すと次のとおりである。

(単位：千円、%)

目	予 算 現 額	執 行 額	執 行 率
管渠及びポンプ場費	148,977	25,786	17.3
普及促進費	3,060	449	14.7
業 務 費	95,410	61,773	64.7
総 係 費	92,990	42,957	46.2
流域下水道 維持管理負担金	619,200	295,196	47.7
減価償却費	1,731,824	0	—
資産減耗費	1	0	—
支払利息及び 企業債取扱諸費	369,650	149,347	40.4
過年度損益修正損	2,600	1,244	47.8
予 備 費	5,000	0	—

資本的支出の執行状況を、科目別で示すと次のとおりである。

(単位：千円、%)

目	予 算 現 額	執 行 額	執 行 率
管 渠 費	2,584,601	808,144	31.3
ポ ン プ 場 費	150,000	0	—
流域下水道事業費	127,109	95,415	75.1
企業債償還金	1,902,745	935,171	49.1

イ 契約状況

契約は、業務委託45件、工事請負23件、修繕1件となっている。

契約方法は、一般競争入札15件、指名競争入札44件、随意契約10件となっている。

ウ 時間外勤務状況

時間外勤務に係る職員1人当りの月平均時間数は、次のとおりである。

係 名	1人当りの平均時間数
会 計 業 務 係	1.7 時間
計 画 管 理 係	5.1 時間
工 務 係	5.1 時間
災 害 対 応 分	1.0 時間

④ 応急対策室

ア 予算の執行状況

・ 歳 出

歳出の執行状況を、科目別・事務事業別で示すと次のとおりである。

(単位：千円、%)

目	予 算 現 額	支 出 済 額	執 行 率
事務事業名			
応急対策費	13,344	5,940	44.5
応急対策室事務	3,502	2,115	60.4
応急対策事業	9,842	3,825	38.9

イ 契約状況

契約は、業務委託1件となっている。

契約方法は、随意契約1件となっている。

ウ 時間外勤務状況

時間外勤務に係る職員1人当りの月平均時間数は、次のとおりである。

室 名	1人当りの平均時間数
応急対策室	0.1 時間
災害対策分	0.6 時間

3 まちづくり推進部

(1) 組織図

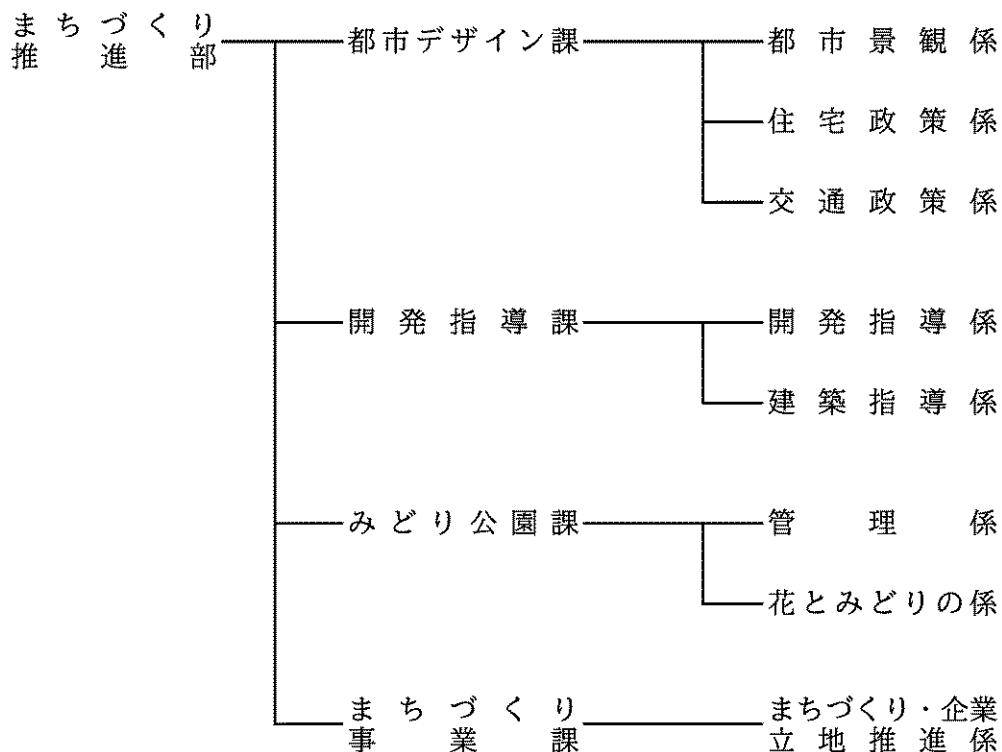

(2) 概要

① 都市デザイン課

ア 予算の執行状況

・歳入

歳入の収入状況を、科目別で示すと次のとおりである。

主なものとしては、土木手数料の屋外広告物許可申請手数料である。

(単位：千円、%)

目	予 算 現 額	収 入 済 額	収 入 率
土 木 手 数 料	758	739	97.5
土木費国庫補助金	150,000	0	—
雑 入	253	59	23.3

・ 歳 出

歳出の執行状況を、科目別・事務事業別で示すと次のとおりである。

(単位：千円、%)

目	予 算 現 額	支 出 済 額	執 行 率
事務事業名			
都市計画総務費	756,546	262,432	34.7
職員人件費	211,164	158,186	74.9
会計年度任用職員人件費	14,303	10,877	76.0
都市デザイン課事務	446	233	52.2
都市計画推進事業	40,406	116	0.3
景観形成推進事業	971	437	45.0
住宅施策推進事業	3,450	2,156	62.5
公共交通政策推進事業	474,224	88,569	18.7
自転車利用促進事業	3,578	1,559	43.6
公共交通政策推進事業 (繰越明許分)	8,004	300	3.7

イ 契約状況

契約は、業務委託5件、工事請負1件となっている。

契約方法は、一般競争入札1件、指名競争入札3件、随意契約2件となっている。

ウ 時間外勤務状況

時間外勤務に係る職員1人当りの月平均時間数は、次のとおりである。

係 名	1人当りの平均時間数
都 市 景 観 係	2.6 時間
住 宅 政 策 係	5.8 時間
交 通 政 策 係	9.2 時間

② 開発指導課

ア 予算の執行状況

・ 歳 入

歳入の収入状況を、科目別で示すと次のとおりである。

主なものとしては、土木手数料の開発行為等許可申請手数料である。

(単位：千円、%)

目	予 算 現 額	収 入 済 額	収 入 率
土 木 手 数 料	5,200	4,650	89.4
土木費国庫補助金	4,730	0	—
土木費委託金(県)	25	0	—

・歳 出

歳出の執行状況を、科目別・事務事業別で示すと次のとおりである。

(単位：千円、%)

目	予 算 現 額	支 出 済 額	執 行 率
事務事業名			
土木総務費	91,030	70,118	77.0
職員人件費	88,906	68,521	77.1
会計年度任用職員人件費	2,124	1,598	75.2
建築指導費	19,549	2,453	12.5
開発指導課事務	934	665	71.2
細街路整備事業	3,965	348	8.8
建築基準法及び各種申請書・届出等の審査及び検査に関する事務	1,200	0	—
耐震診断・耐震改修等費用助成事業	8,450	800	9.5
ブロック塀等の安全確保事業	5,000	640	12.8

イ 契約状況

契約は、業務委託1件となっている。

契約方法は、随意契約1件となっている。

ウ 時間外勤務状況

時間外勤務に係る職員1人当りの月平均時間数は、次のとおりである。

係 名	1人当りの平均時間数
開発指導係	2.0 時間
建築指導係	3.8 時間

③ みどり公園課

ア 予算の執行状況

・歳 入

歳入の収入状況を、科目別で示すと次のとおりである。

(単位：千円、%)

目	予 算 現 額	収 入 済 額	収 入 率
土木使用料	3,270	3,561	108.9
土木費国庫補助金	36,000	0	—
利子及び配当金	5	0	—
土木費寄附金	25	2	8.0
雑 入	1,543	1,696	109.9

・歳 出

歳出の執行状況を、科目別・事務事業別で示すと次のとおりである。

(単位：千円、%)

目	予 算 現 額	支 出 済 額	執 行 率
事務事業名			
みどり公園費	539,130	193,959	36.0
みどり公園課事務	594	331	55.7

(単位：千円、%)

目 事務事業名	予 算 現 額	支 出 済 額	執 行 率
都市公園等 維持管理事業	284,161	96,428	33.9
プール管理事業	36,351	27,127	74.6
緑道等維持管理事業	66,389	10,116	15.2
花いっぱい事業	1,594	1,242	77.9
樹木等保全推進事業	3,780	715	18.9
生産緑地地区管理事業	293	0	—
身近なガーデン づくり事業	5,473	3,956	72.3
都市公園等整備事業	140,495	54,045	38.5
三郷市みどりの基金費	30	0	—
みどりの基金積立	30	0	—

イ 契約状況

契約は、業務委託11件、使用料及び賃借料5件、工事請負3件、修繕5件となっている。
契約方法は、一般競争入札3件、指名競争入札10件、随意契約11件となっている。

ウ 時間外勤務状況

時間外勤務に係る職員1人当りの月平均時間数は、次のとおりである。

係 名	1人当りの平均時間数
管 理 係	2.4 時間
花とみどりの係	8.2 時間

④ まちづくり事業課

ア 予算の執行状況

・歳 入

歳入の収入状況を、科目別で示すと次のとおりである。

(単位：千円、%)

目	予 算 現 額	収 入 済 額	収 入 率
土 木 手 数 料	9	6	66.7

・歳 出

歳出の執行状況を、科目別・事務事業別で示すと次のとおりである。

(単位：千円、%)

目 事務事業名	予 算 現 額	支 出 済 額	執 行 率
区 画 整 理 費	189,466	146,119	77.1
まちづくり事業課事務	1,206	336	27.9
土地区画整理支援事業	143,060	138,000	96.5
三郷中央地区 にぎわい創出事業	2,200	2,200	100.0
土地区画整理支援事業 (繰越明許分)	26,000	0	—
地域拠点基盤整備(フル インター化)事業	4,000	0	—
地域拠点基盤整備(フルイン ター化)事業(繰越明許分)	13,000	5,583	42.9

イ 契約状況

契約は、業務委託3件となっている。

契約方法は、指名競争入札2件、随意契約1件となっている。

ウ 時間外勤務状況

時間外勤務に係る職員1人当りの月平均時間数は、次のとおりである。

係名	1人当りの平均時間数
まちづくり・ 企業立地推進係	2.0 時間

4 水道部

(1) 組織図

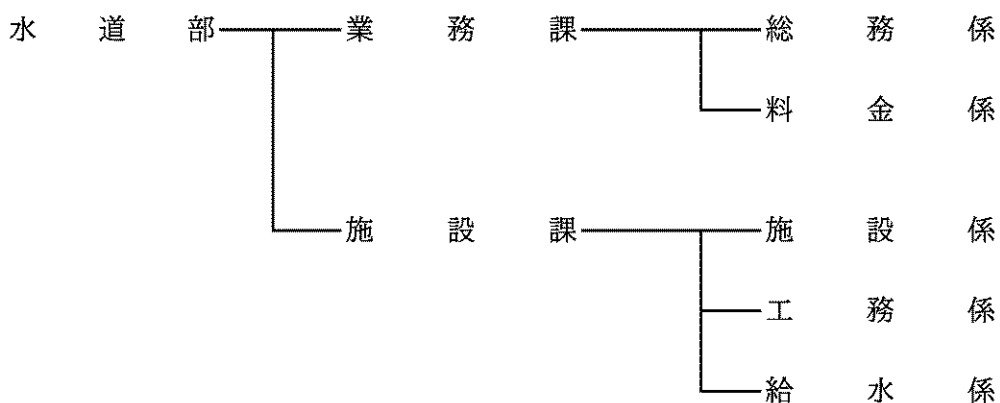

(2) 概要

① 業務課

ア 予算の執行状況

上水道事業特別会計

・収入

収益的収入の収入状況を、科目別で示すと次のとおりである。

主なものとしては、給水収益、その他の営業収益である。

(単位：千円、%)

目	予算現額	執行額	執行率
給水収益	2,504,465	1,903,631	76.0
受託工事収益	3,865	275	7.1
その他の営業収益	102,059	65,014	63.7
受取利息及び配当金	184	1,329	722.3
長期前受金戻入	326,034	0	—
消費税及び地方消費税還付金	8,071	0	—
雑収益	1,881	1,764	93.8
過年度損益修正益	110	779	708.2

資本的収入の収入状況を、科目別で示すと次のとおりである。

主なものとしては、分担金である。

(単位：千円、%)

目	予 算 現 額	執 行 額	執 行 率
建設改良費等の財源に充てるための企業債	700,000	0	—
分 担 金	117,040	145,915	124.7
工 事 負 担 金	29,000	19,332	66.7
国 庫 補 助 金	42,000	0	—

・支 出

収益的支出の執行状況を、科目別で示すと次のとおりである。

(単位：千円、%)

目	予 算 現 額	執 行 額	執 行 率
原水及び浄水費	885,182	567,682	64.1
配水及び給水費	415,627	163,642	39.4
受託工事費	3,800	149	3.9
総 係 費	420,891	233,440	55.5
減価償却費	848,965	0	—
資産減耗費	30,210	0	—
その他営業費用	30,875	25,300	81.9
支払利息及び企業債取扱諸費	55,959	23,686	42.3
消費税及び地方消費税	1	0	—
雑 支 出	500	0	—
過年度損益修正損	3,300	2,996	90.8
予 備 費	5,000	0	—

資本的支出の執行状況を、科目別で示すと次のとおりである。

(単位：千円、%)

目	予 算 現 額	執 行 額	執 行 率
配水設備拡張費	128,665	37,144	28.9
配水設備改良費	1,674,830	305,913	18.3
営業設備費	30,575	17,300	56.6
企業債償還金	246,802	123,129	49.9

イ 契約状況

契約は、業務委託7件、使用料及び賃借料1件、備品購入2件、修繕1件となっている。

契約方法は、一般競争入札1件、指名競争入札6件、随意契約4件となっている。

ウ 時間外勤務状況

時間外勤務に係る職員1人当りの月平均時間数は、次のとおりである。

係 名	1人当りの平均時間数
総 務 係	5.9 時間
料 金 係	7.5 時間

② 施設課

ア 契約状況

契約は、業務委託18件、使用料及び賃借料1件、工事請負24件、修繕9件となっている。
 契約方法は、一般競争入札12件、指名競争入札31件、随意契約9件となっている。

イ 時間外勤務状況

時間外勤務に係る職員1人当りの月平均時間数は、次のとおりである。

係名	1人当りの平均時間数
施設係	2.1 時間
工務係	1.7 時間
給水係	0.3 時間

5 その他の執行機関等

① 会計課

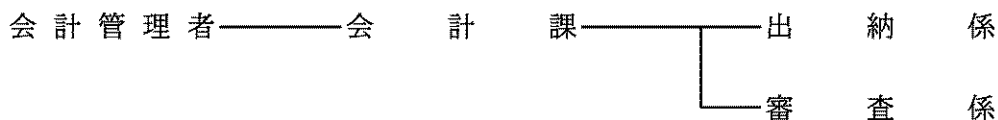

ア 予算の執行状況

・歳入

歳入の収入状況を、科目別で示すと次のとおりである。

(単位：千円、%)

目	予算現額	収入済額	収入率
雑入	643	138	21.5

・歳出

歳出の執行状況を、科目別・事務事業別で示すと次のとおりである。

(単位：千円、%)

目	予算現額	支出済額	執行率
事務事業名			
会計管理費	46,826	25,065	53.5
会計課事務	46,652	24,932	53.4
郵便切手類・収入印紙 売りさばき事業	174	132	75.9

イ 時間外勤務状況

時間外勤務に係る職員1人当りの月平均時間数は、次のとおりである。

係名	1人当りの平均時間数
出納係	5.5 時間
審査係	4.1 時間

② 議会事務局 議事課

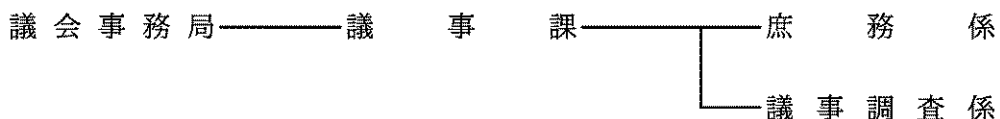

ア 予算の執行状況

・歳 出

歳出の執行状況を、科目別・事務事業別で示すと次のとおりである。

(単位：千円、%)

目 事務事業名	予 算 現 額	支 出 済 額	執 行 率
議 会 費	319,964	252,885	79.0
職 員 人 件 費	69,547	55,561	79.9
議 員 人 件 費	215,455	175,741	81.6
議 事 課 事 務	6,675	4,294	64.3
議 長 交 際 費 の 執 行 事 務	500	310	62.0
政 務 活 動 費 の 執 行 事 務	8,640	6,585	76.2
議 員 費 用 弁 償 の 執 行 事 務	1,740	731	42.0
議 会 調 査 事 業	5,530	3,924	71.0
議 会 広 報 等 事 業	5,122	2,940	57.4
本 会 議 等 議 会 運 営 事 業	6,755	2,799	41.4

イ 契約状況

契約は、業務委託4件、使用料及び賃借料1件となっている。

契約方法は、指名競争入札2件、随意契約3件となっている。

ウ 時間外勤務状況

時間外勤務に係る職員1人当りの月平均時間数は、次のとおりである。

係 名	1人当りの平均時間数
庶 務 係	3.6 時間
議 事 調 査 係	5.7 時間

報告第10号

専決処分の報告について

地方自治法（昭和22年法律第67号）第180条第1項の規定により、下記の事項について別紙のとおり専決処分したので、同条第2項の規定により報告します。

記

- | | | |
|---|---------------------------------|----|
| 1 | 道路事故に関して損害賠償額を定め和解することについて | 1件 |
| 1 | 交通事故に関して損害賠償額を定め和解することについて | 2件 |
| 1 | 市税滞納処分の対象者誤りに関して損害賠償額を定めることについて | 1件 |

令和8年6月1日

三郷市長 木津雅晟

専 決 処 分 書

次のとおり道路事故に関して損害賠償額を定め、和解することについて、地方自治法（昭和22年法律第67号）第180条第1項の規定により、専決処分する。

1 相手方住所 ****

氏名 *****

2 事故の概要 令和7年9月8日（月）午前8時35分頃、三郷市笹塚62番地1地先において相手方が普通乗用車で市道1827号線を北から南へ走行中、道路上の舗装破損個所に脱落し、右前後輪のホイールを損傷した事故である。

3 和解条件 過失割合は、市30%、相手方70%とする。
市は、相手方の車両損害額110,035円を支払うことで和解する。

令和8年2月10日

三郷市長 木津雅晟

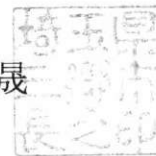

示談書

下記の通り示談が成立したので、今後本件に関しては
なんら異議の申し立てをしないことを確約します。

令和 8 年 2 月 1 0 日

当事者 (甲)	使用者	住所 埼玉県三郷市花和田 6 4 8 番地 1
		氏名 三郷市 埼玉県三郷市長 木津雅晟 印
	運転者	住所
		氏名 印 使用者との 関係
当事者 (乙)	使用者	住所 ***** *****
		氏名 *****
	運転者	住所 ***** *****
		氏名 ***** 印 使用者との 関係 本人

① 事故日時 令和 7 年 9 月 8 日 (月) (AM) PM 8 時 3 5 分頃

② 事故場所 三郷市笹塚 6 2 番地 1 地先

③ 上記日時場所において、乙が普通乗用車で市道 1 8 2 7 号線を北から南へ走行中、道路上の舗装破損個所に脱落し、右前後輪のホイールを損傷した事故である。

④ 過失割合は、甲 3 0 % とする。裏面示談金内訳書のとおり、甲は乙に対し、上記事故の損害賠償として、車両損害額 3 6 6 , 7 8 4 円のうち 3 0 % の 1 1 0 , 0 3 5 円を支払うことで和解する。

上記の他には、甲、乙の当事者間において、何等債権債務の存在しないことを確認する。

専決第 4 号

専 決 処 分 書

次のとおり交通事故に関して損害賠償額を定め、和解することについて、地方自治法（昭和22年法律第67号）第180条第1項の規定により、専決処分する。

1 相手方 住所 ****
氏名 *****

2 事故の概要 令和8年2月7日（土）午前10時45分頃、埼玉県八潮市大字木曾根904番地1駐車場内において、公用車の切り返しをした際、当該公用車の右後方が、駐車中であつた相手方が所有する車両の右前方に接触し、損傷させた事故である。

3 和解条件 市は、相手方に損害賠償額397,054円を支払うことで和解する。

令和 8 年 3 月 2 4 日

三郷市長 木 津 雅 晟



示 談 書

当事者 (甲)	住 所	埼玉県三郷市花和田648番地1		
	氏 名	三郷市 埼玉県三郷市長 木津雅晟		
当事者 (乙) (運転者)	住 所	埼玉県三郷市花和田648番地1		
	氏 名	三郷市学校教育委員会教育総務課 佐々木 亮		
	車両の番号	*****		
当事者 (丙)	住 所	*****		
	氏 名	*****	車 名	トヨタ ピクシスメガ
			車両の番号	*****
事故発生日時	令和8年2月7日午前10時45分頃			
事故発生場所	埼玉県八潮市大字木曾根904番地1			
事故状況	上記日時場所において、乙が運転する甲の公用車が駐車場で切り返しをした際、当該公用車の右後方が、駐車中であった丙が所有する車両の右前方に接触し、損傷させた事故である。			
示談条件	甲は丙に対し、上記事故の損害賠償として、裏面示談金内訳書のとおり、損害賠償額397,054円を支払うものとする。 上記の他には、甲乙と丙の両当事者間においては、何等債権債務の存在しないことを確認する。			

上記事故に関しては、当事者協議の結果、上記のとおり示談が成立しました。
 ついては、今後本件に関しては、当事者全員裁判上又は裁判外において一切異議、請求の申立てをしないことを誓約します。

令和 8 年 3 月 2 4 日

当事者 (甲) 住所 埼玉県三郷市花和田648番地1
 氏名 三郷市
 埼玉県三郷市長 木津雅晟



当事者 (乙) 住所 埼玉県三郷市花和田648番地1
 氏名 三郷市学校教育委員会教育総務課
 佐々木 亮

当事者 (丙) 住所 *****
 氏名 *****



示談金内訳書

- 1 種別 交通事故に係る示談金
2 発生日 令和8年2月7日(土)
3 発生場所 埼玉県八潮市大字木曾根904番地1

丙の損害

種別	内訳	金額(円)	備考
レッカー代	八潮市大字木曾根～袖ヶ浦市神納	61,642	
修繕費	部品代、工賃	335,412	
合計		397,054	

専決第 7 号

専 決 処 分 書

次のとおり交通事故に関して損害賠償額を定め、和解することについて、
地方自治法（昭和22年法律第67号）第180条第1項の規定により、専
決処分する。

1 相手方 住所 *****

氏名 *****

2 事故の概要 令和7年8月28日（木）午前9時47分頃、三郷市
戸ヶ崎二丁目640番地1地先において、公用車が交差
点に進入した際、当該公用車の左前部と、左方から直進
してきた相手方が乗車する車両の右前部が衝突し、その
後相手方が乗車する車両の前部が電柱に衝突したこと
により、相手方が負傷した事故である。

3 和解条件 市は、相手方に損害賠償額727,250円を支払う
ことで和解する。

令和 8 年 5 月 1 2 日

三郷市長 木 津 雅 晟



示 談 書

当事者 (甲)	住 所	埼玉県三郷市花和田 6 4 8 番地 1
	氏 名	三郷市 埼玉県三郷市長 木 津 雅 晟
当事者 (乙) (運転者)	住 所	埼玉県三郷市花和田 6 4 8 番地 1
	氏 名	三郷市福祉部生活ふくし課支援 1 係 福田 一貴
	車両の番号	* * * * *
当事者 (丙)	住 所	* * * * * * * * * *
	氏 名	* * * *
事故発生日時	令和 7 年 8 月 2 8 日 (木) 午前 9 時 4 7 分頃	
事故発生場所	埼玉県三郷市戸ヶ崎二丁目 6 4 0 番地 1 地先	
事故状況	上記日時場所において、乙が運転する甲の公用車が交差点に進入した際、当該公用車の左前部と、左方から直進してきた丙が乗車する車両の右前部が衝突し、その後丙が乗車する車両の前部が電柱に衝突したことにより、丙が負傷した事故である。	
示談条件	甲は丙に対し、上記事故の損害賠償として、裏面示談金内訳書のとおり、損害賠償額 7 2 7, 2 5 0 円 (内、4 8 6, 4 5 0 円既払い) を支払うものとする。 上記の他には、甲乙と丙の両当事者間においては、何等債権債務の存在しないことを確認する。	

上記事故に関しては、当事者協議の結果、上記のとおり示談が成立しました。
 ついては、今後本件に関しては、当事者全員裁判上又は裁判外において一切異議、請求の申立てをしないことを誓約します。

令和 8 年 5 月 1 2 日

当事者 (甲) 住所 埼玉県三郷市花和田 6 4 8 番地 1
 氏名 三郷市
 埼玉県三郷市長 木 津 雅 晟



当事者 (乙) 住所 埼玉県三郷市花和田 6 4 8 番地 1
 氏名 三郷市福祉部生活ふくし課支援 1 係
 福田 一貴

当事者 (丙) 住所 * * * * *
 氏名 * * * *

示談金内訳書

- 1 種別 交通事故にかかる示談金
- 2 発生日 令和7年8月28日(木)
- 3 発生場所 埼玉県三郷市戸ヶ崎二丁目640番地1地先

丙の損害

種別	内訳	金額(円)	備考
治療費	治療期間149日、通院日数28日	443,750	既払い
交通費	タクシー代金	42,700	既払い
慰謝料	対象日数=通院日数(28日)×2 慰謝料額=対象日数×4,300円	240,800	
合計		727,250	

専 決 処 分 書

次のとおり市税滞納処分の対象者誤りに伴う損害賠償額を定めることについて、地方自治法（昭和22年法律第67号）第180条第1項の規定により、専決処分する。

1 相手方 住所 ****

氏名 ****

2 事件の概要 市税滞納者に対し滞納処分を行おうとしたところ、令和7年10月15日（水）に当該滞納者と別人である相手方の有する預金口座を誤って差押・換価してしまった事件である。

3 損害賠償額 65,044円

令和 8 年 5 月 1 4 日

三郷市長 木 津 雅 晟



令和7年度三郷市一般会計繰越明許費繰越計算書

款	項	事業名	金額	翌年度 繰越額
2 総務費	1 総務管理費	住居表示事務	円 3,495,000	円 3,495,000
		シティセールス推進事業	4,070,000	4,070,000
		交通安全施設整備事業	1,090,000	1,090,000
	2 徴税費	収納管理事務	3,102,000	3,102,000
3 民生費	1 社会福祉費	相談支援事業	839,000	839,000
		地域活動支援センター事業	316,000	316,000
	2 児童福祉費	物価高対応子育て応援手当支給事業	4,058,000	4,058,000
		民間保育所等運営支援事業	6,505,000	6,505,000
		認定こども園運営改善費等支援事業	4,148,000	4,148,000
7 商工費	1 商工費	市内経済活性化事業	200,000,000	200,000,000
8 土木費	2 道路橋りょう費	道路維持管理事業	47,380,000	38,100,000
		通学路安全対策事業	47,000,000	47,000,000
	3 河川費	排水ポンプ場維持管理事業	199,800,000	82,000,000
		排水ポンプ場中央監視設備設置事業	150,000,000	150,000,000
		水路整備事業	41,120,000	41,120,000
		水路上部歩道活用事業	87,960,000	87,960,000
		下第二大場川改修事業	94,960,000	94,960,000
	4 都市計画費	都市計画推進事業	25,000,000	25,000,000
		公共交通政策推進事業	98,740,000	98,740,000
		都市計画道路新和高須線整備事業	54,500,000	41,000,000

左 の 財 源 内 訳					
既 収 入 特 定 財 源	未 収 入 特 定 財 源				一 般 財 源
	国 庫 支 出 金	県 支 出 金	地 方 債	そ の 他	
円	円	円	円	円	円
					3,495,000
					4,070,000
					1,090,000
					3,102,000
	839,000				
	316,000				
	4,058,000				
	3,257,000	3,248,000			
	2,076,000	2,072,000			
	200,000,000				
			33,100,000		5,000,000
	3,300,000		39,300,000		4,400,000
			82,000,000		
			150,000,000		
			41,100,000		20,000
			87,900,000		60,000
	16,000,000		71,000,000		7,960,000
					25,000,000
	34,440,000		57,700,000		6,600,000
	9,900,000		27,900,000		3,200,000

款	項	事業名	金額	翌年度繰越額
			円	円
		都市計画道路駒形線整備事業	81,818,000	81,818,000
		都市下水路維持管理事業	8,000,000	8,000,000
		都市公園等整備事業	63,810,000	63,810,000
9 消防費	1 消防費	消防水利施設維持修繕事業	3,000,000	3,000,000
合 計			1,230,711,000	1,090,131,000

令和8年6月1日提出

左 の 財 源 内 訳					
既 収 入 特 定 財 源	未 収 入 特 定 財 源				一 般 財 源
	国 庫 支 出 金	県 支 出 金	地 方 債	そ の 他	
円	円	円	円	円	円
	2,478,000		66,300,000	5,500,000	7,540,000
					8,000,000
			47,800,000		16,010,000
					3,000,000
	276,664,000	5,320,000	704,100,000	5,500,000	98,547,000

三 郷 市 長 木 津 雅 晟

令和7年度三郷市一般会計継続費繰越計算書

款	項	事業名	継続費の総額	令和7年度継続費予算現額		
				予算計上額	前 年 繰 越	度 次 額
			円	円	円	円
2 総務費	1 総務管理費	庁舎管理事業	245,500,000	220,950,000	0	220,950,000
2 総務費	1 総務管理費	南部地域拠点 防災コミュニ ティ施設整備 事業	3,036,000,000	2,211,500,000	248,859,890	2,460,359,890
4 衛生費	2 清掃費	不燃物処理場 整備事業	4,614,661,000	0	12,957,000	12,957,000

令和8年6月1日提出

支出額 及び 見込	残額	翌年度 繰越額	左の財源内訳			
			繰越金	特定財源		
				国県支出金	地方債	その他
円	円	円	円	円	円	円
84,500,000	136,450,000	136,450,000	13,750,000	0	122,700,000	0
390,435,640	2,069,924,250	2,069,924,250	509,824,250	0	1,560,100,000	0
0	12,957,000	12,957,000	2,670,000	2,387,000	7,900,000	0

三郷市長 木津雅晟

報告第13号

令和7年度三郷市上水道事業特別会計予算繰越計算書

地方公営企業法第26条第1項の規定による建設改良費の繰越額

款	項	事業名	予算計上額	支払義務発生額	翌年度繰越額
1 資本的支出	1 建設改良費		円	円	円
		下水道整備に伴う配水管布設替工事	202,300,000	0	202,300,000
		老朽管布設替工事	481,700,000	0	481,700,000
	合 計		684,000,000	0	684,000,000

令和8年6月1日提出

左 の 財 源 内 訳			不 用 額	翌年度繰越額に係る繰越を要するたな卸資産の購入限度額	説 明
国庫補助金	企 業 債	損 益 勘 定 等 留 保 資 金			
円	円	円	円	円	
0	110,000,000	92,300,000	0	0	水道事業に関連する他事業の工程上の都合により事業着手が遅れたことによる。
23,689,000	290,000,000	168,011,000	0	0	水道事業に関連する他機関との調整の都合により事業着手が遅れたことによる。
23,689,000	400,000,000	260,311,000	0	0	

三 郷 市 長 木 津 雅 晟

報告第 1 4 号

令和 7 年度三郷市公共下水道事業特別会計予算繰越計算書

地方公営企業法第 2 6 条第 1 項の規定による建設改良費の繰越額

款	項	事業名	予算計上額	支払義務額 発生額	翌年度 繰越額
1 資本的支出	1 建設改良費		円	円	円
		設計業務	85,000,000	42,000,200	21,790,000
		環境調査業務	129,000,000	1,028,500	99,980,000
		公共汚水樹設置業務	120,000,000	66,961,152	52,900,000
		汚水幹線及び枝線築造事業	870,000,000	0	864,080,000
		施設改修事業	185,000,000	28,967,400	155,940,000
		設備更新事業	150,000,000	0	150,000,000
合 計			1,539,000,000	138,957,252	1,344,690,000

令和 8 年 6 月 1 日提出

左の財源内訳					不 用 額	翌年度繰越額に係る繰越を要するたな卸資産の購入限度額	説 明
国庫補助金	企業債	工事負担金	損益勘定 留保資金	繰越工事資金			
円 0	円 15,785,000	円 0	円 6,005,000	円 0	円 21,209,800	円 0	事業実施に際し、地域住民、関連企業との調整に不測の期間を要したため。
0	84,700,000	0	1,000,000	14,280,000	27,991,500	0	事業実施に際し、地域住民、関連企業との調整に不測の期間を要したため。
0	49,900,000	0	3,000,000	0	138,848	0	事業実施に際し、地域住民、関連企業との調整に不測の期間を要したため。
88,700,000	440,890,000	0	2,000,000	332,490,000	5,920,000	0	事業実施に際し、地域住民、関連企業との調整に不測の期間を要したため。
37,696,000	106,204,000	0	1,000,000	11,040,000	92,600	0	事業実施に際し、地域住民、関連企業との調整に不測の期間を要したため。
29,000,000	120,000,000	0	1,000,000	0	0	0	事業実施に際し、地域住民、関連企業との調整に不測の期間を要したため。
155,396,000	817,479,000	0	14,005,000	357,810,000	55,352,748	0	

三 郷 市 長 木 津 雅 晟

報告第15号

公益財団法人三郷市文化振興公社経営状況報告書

地方自治法（昭和22年法律第67号）第243条の3第2項の規定により、別冊のとおり報告します。

令和8年6月1日

三郷市長 木津雅晟

報告第16号

三郷市土地開発公社経営状況報告書

地方自治法（昭和22年法律第67号）第243条の3第2項の規定により、別紙のとおり報告します。

令和8年6月1日

三郷市長 木津雅晟

三 土 開 発 第 1 2 号
令 和 8 年 5 月 1 1 日

三 郷 市 長
木 津 雅 晟 様

三 郷 市 土 地 開 発 公 社
理 事 長 渡 辺 健



令 和 7 年 度 決 算 報 告 に つ い て

令 和 7 年 度 三 郷 市 土 地 開 発 公 社 の 決 算 が 終 了 い た し ま し た の で 、 報 告 い た し ま す 。

添 付 書 類

- 1 事 業 報 告 書
- 2 決 算 報 告 書
- 3 損 益 計 算 書
- 4 貸 借 対 照 表
- 5 キャッシュ・フロー計算書
- 6 附 属 明 細 書

議案第3号

令和7年度三郷市土地開発公社事業報告及び決算の承認について

三郷市土地開発公社定款第17条第1項第3号の規定に基づき、令和7年度三郷市土地開発公社事業報告及び決算について、別紙監事の意見を付して理事会の承認を求める。

令和8年5月7日提出

三郷市土地開発公社理事長 渡辺 健



原案可決 令和8.5.7 議決第3号

三郷市土地開発公社
理事長 渡辺 健



令和 7 年 度

事業報告書及び決算報告書

三郷市土地開発公社

目 次

1	事業報告書	
(1)	概 況	1
ア	総括事項	
イ	理事会議決事項	
ウ	行政官庁認可事項及び登記事項	
エ	役員に関する事項	
オ	職員に関する事項	
(2)	業 務	2
ア	処分事業	
2	決算報告書	3
3	損益計算書	7
4	貸借対照表	8
5	キャッシュ・フロー計算書	9
6	附属明細書	10
	現金及び預金明細表	
	公有用地明細表	
	長期借入金明細表	
	資本金明細表	
	事業収益明細表	
	事業原価明細表	
7	決算監査意見書	

令和7年度三郷市土地開発公社事業報告書

(1) 概況

ア 総括事項

令和7年度における業務及びその執行については、市からの委託に基づき、市と密接なる連携のもと、その目的遂行に努めました。

業務については、用地の先行取得及び処分のいずれもありませんでした。

そのため、令和7年度末における借入金残高は、令和6年度末と同額の14億4,644万8,168円となっております。

なお、借入金利は、上半期1.226%、下半期1.535%でした。

イ 理事会議決事項

区 分	議 決 年 月 日	件 名	可否の別
令和7年 第2回理事会	令和7年 5月7日	令和6年度三郷市土地開発公社事業報告及び決算の承認について	可決
令和8年 第1回理事会	令和8年 3月18日	令和7年度三郷市土地開発公社補正予算及び令和8年度三郷市土地開発公社予算	可決

ウ 行政官庁認可事項及び登記事項

申 請 年 月 日	申 請 先	件 名	登 記 年 月 日 認 可 年 月 日
令和7年 4月16日	さいたま地方 法務局(本局)	理事変更登記	令和7年 4月1日
令和7年 11月5日	さいたま地方 法務局(本局)	理事変更登記	令和7年 10月28日

エ 役員に関する事項

(単位：人)

役名	年度当初異動(4/1)		年度当初	年度中異動		年度末	摘要
	就任	退任		就任	退任		
理事	8	8	8	1	1	8	
監事	2	2	2	0	0	2	
合計	10	10	10	1	1	10	

オ 職員に関する事項

(単位：人)

区分	年度当初				年度末			
	局長	局長補佐	庶務係	計	局長	局長補佐	庶務係	計
事務局	1	1	3	5	1	1	3	5

(2) 業務

ア 処分事業

事業名	面積	金額	摘要
なし	-	-	
合計	-	-	

(1) 収益的収入及び支出
収 入

	款	項	目	節	予
					当初予算額
1	事業収益				5,000,000
		1	公有地取得事業収益		0
			1	公有用地売却収益	0
		2	附帯等事業収益		5,000,000
			1	保有土地賃貸等収益	5,000,000
				三郷公園線事業収益	5,000,000
				新三郷駅東口事業収益	0
				三郷中央東西線5号事業収益	0
2	事業外収益				9,501,000
		1	受取利息		1,000
			1	受取利息	1,000
				預貯金利息	1,000
		2	雑収益		9,500,000
			1	運営費補助金	9,500,000
				事務費補助金	500,000
				利子補助金	9,000,000
			2	その他の雑収益	0
合	計				14,501,000

支 出

	款	項	目	節	予
					当初予算額
1	事業原価				0
		1	公有地取得事業原価		0
			1	公有用地売却原価	0
2	販売費及び一般管理費				5,501,000
		1	販売費及び一般管理費		5,501,000
			1	人件費	151,000
				報酬	151,000
			2	経費	5,350,000
				旅費	50,000
				交際費	45,000
				需用費	785,000
				役務費	20,000
				委託料	950,000
				公租公課	3,500,000
3	事業外費用				9,000,000
		1	支払利息		9,000,000
			1	支払利息	9,000,000
				長期借入金利息	9,000,000
合	計				14,501,000

開発公社決算報告書

(単位：円)

算 額		決 算 額	予算額に比べ 決算額の増減
補正予算額	合 計		
0	5,000,000	5,528,115	528,115
0	0	0	0
0	0	0	0
0	5,000,000	5,528,115	528,115
0	5,000,000	5,528,115	528,115
0	5,000,000	5,441,883	441,883
0	0	86,232	86,232
0	0	0	0
11,000,000	20,501,000	16,413,183	△ 4,087,817
0	1,000	33,757	32,757
0	1,000	33,757	32,757
0	1,000	33,757	32,757
11,000,000	20,500,000	16,379,426	△ 4,120,574
11,000,000	20,500,000	16,379,426	△ 4,120,574
0	500,000	0	△ 500,000
11,000,000	20,000,000	16,379,426	△ 3,620,574
0	0	0	0
11,000,000	25,501,000	21,941,298	△ 3,559,702

(単位：円)

算 額		決 算 額	不 用 額
補正予算額・流用増減額	合 計		
0	0	0	0
0	0	0	0
0	0	0	0
0	5,501,000	1,979,217	3,521,783
0	5,501,000	1,979,217	3,521,783
0	151,000	50,400	100,600
0	151,000	50,400	100,600
0	5,350,000	1,928,817	3,421,183
0	50,000	16,800	33,200
0	45,000	0	45,000
0	785,000	11,127	773,873
0	20,000	9,090	10,910
0	950,000	330,000	620,000
0	3,500,000	1,561,800	1,938,200
11,000,000	20,000,000	19,962,081	37,919
11,000,000	20,000,000	19,962,081	37,919
11,000,000	20,000,000	19,962,081	37,919
11,000,000	20,000,000	19,962,081	37,919
11,000,000	25,501,000	21,941,298	3,559,702

(2) 資本的收入及び支出
収 入

	款	項	目	節	予
					当初予算額
1	資本的收入				0
		1 長期借入金			0
			1 長期借入金		0
	合 計				0

支 出

	款	項	目	節	予
					当初予算額
1	資本の支出				0
		1 公有地取得事業費			0
			1 公有地取得事業費		0
		2 長期借入金償還金			0
			1 長期借入金償還金		0
	合 計				0

(単位：円)

算 額		決 算 額	予算額に比べ 決算額の増減
補正予算額	合 計		
0	0	0	0
0	0	0	0
0	0	0	0
0	0	0	0

(単位：円)

算 額		決 算 額	不 用 額
補正予算額・流用増減額	合 計		
0	0	0	0
0	0	0	0
0	0	0	0
0	0	0	0
0	0	0	0
0	0	0	0

令和7年度三郷市土地開発公社損益計算書

(令和7年4月1日から令和8年3月31日まで)

(単位：円)

1 事業収益		5,528,115
(1) 公有地取得事業収益	0	
(2) 附帯等事業収益	5,528,115	
2 事業原価		0
(1) 公有地取得事業原価	0	
事業総利益		5,528,115
3 販売費及び一般管理費		1,979,217
報 酬	50,400	
旅 費	16,800	
交 際 費	0	
需 用 費	11,127	
役 務 費	9,090	
委 託 料	330,000	
公 租 公 課	1,561,800	
事業利益		3,548,898
4 事業外収益		16,413,183
(1) 受取利息	33,757	
(2) 雑収益	16,379,426	
5 事業外費用		19,962,081
(1) 支払利息	19,962,081	
経常利益		0
当期純利益		0

令和7年度三郷市土地開発公社貸借対照表

(令和8年3月31日現在)

(単位：円)

資 産 の 部		負 債 の 部	
1 流 動 資 産		1 流 動 負 債	
(1) 現金及び預金		(1) 事業未払金	
<u>39,308,051</u>		<u>0</u>	
(2) 借入未収金			
0		流動負債合計	0
(3) 公有用地			
<u>1,446,448,168</u>		2 固 定 負 債	
		(1) 長期借入金	
流動資産合計	<u>1,485,756,219</u>	<u>1,446,448,168</u>	
資 産 合 計	<u>1,485,756,219</u>	固定負債合計	<u>1,446,448,168</u>
		負 債 合 計	1,446,448,168
		資 本 の 部	
		1 資 本 金	
		(1) 基本財産	
		<u>5,000,000</u>	
		資本金合計	5,000,000
		2 準 備 金	
		(1) 前期繰越準備金	
		<u>34,308,051</u>	
		(2) 当期純利益	
		<u>0</u>	
		準備金合計	<u>34,308,051</u>
		資 本 合 計	<u>39,308,051</u>
		負債及び資本合計	<u>1,485,756,219</u>

令和7年度三郷市土地開発公社キャッシュ・フロー計算書

(令和7年4月1日から令和8年3月31日まで)

(単位 円)

1	事業活動によるキャッシュ・フロー	
	公有地取得事業収入	0
	その他事業収入	5,528,115
	補助金等収入	16,379,426
	公有地取得事業支出	0
	人件費支出	△ 50,400
	その他の業務支出	△ 1,928,817
	小計	19,928,324
	利息の受取額	33,757
	利息の支払額	△ 19,962,081
	事業活動によるキャッシュ・フロー	0
2	投資活動によるキャッシュ・フロー	0
3	財務活動によるキャッシュ・フロー	
	長期借入れによる収入	0
	長期借入金の返済による支出	0
	財務活動によるキャッシュ・フロー	0
4	現金及び現金同等物増加額（又は減少額）	0
5	現金及び現金同等物期首残高	39,308,051
6	現金及び現金同等物期末残高	39,308,051

現 金 及 び 預 金 明 細 表

(令和8年3月31日現在)

科 目	種 類	金 額	摘 要
預 金	普 通 預 金	1,023,503 円	埼玉りそな銀行 三郷支店
		9,284,548 円	さいかつ農業協同組合 三郷支店
	定 期 預 金	8,000,000 円	埼玉りそな銀行 三郷支店
		21,000,000 円	さいかつ農業協同組合 三郷支店
合 計		39,308,051 円	

公 有 用 地 明 細 表

(令和8年3月31日現在)

財産区分	期 首 残 高		当 期 増 加 高		当 期 減 少 高		期 末 残 高	
	面 積	金 額	面 積	金 額	面 積	金 額	面 積	金 額
1	都市計画 道路用地 (三郷公園 線)	7,647.29 (35筆) 円 1,236,089,650	0.00	0	0.00	0	7,647.29 (35筆) 円 1,236,089,650	
2	都市計画 道路用地 (三郷中央東 西線5号)	1,058.61 (12筆) 円 135,958,518	0.00	0	0.00	0	1,058.61 (12筆) 円 135,958,518	
3	新三郷駅 東口交通 広場用地	2,498.55 (1筆) 円 74,400,000	0.00	0	0.00	0	2,498.55 (1筆) 円 74,400,000	
合計		11,204.45 (48筆) 円 1,446,448,168	0.00 (0筆)	0	0.00 (0筆)	0	11,204.45 (48筆) 円 1,446,448,168	

長 期 借 入 金 明 細 表

(令和8年3月31日現在)

科 目	期 首 残 高	当 期 増 加 高	当 期 減 少 高	期 末 残 高	摘 要
さいかつ農 業協同組合 三郷支店	円 1,446,448,168	円 0	円 0	円 1,446,448,168	
合 計	円 1,446,448,168	円 0	円 0	円 1,446,448,168	

資 本 金 明 細 表

(令和8年3月31日現在)

区 分	出 資 団 体	出 資 額	摘 要
基本財産	三 郷 市	5,000,000 円	
計		5,000,000 円	

事 業 収 益 明 細 表

科 目	金 額	摘 要
公有地取得事業収益	0円	
合 計	0円	

事 業 原 価 明 細 表

科 目	金 額	摘 要
公有地取得事業原価	0円	
合 計	0円	

令和8年4月14日

三郷市土地開発公社
理事長 渡辺 健 様

監事 島根 力雄

監事 矢野 尚



令和7年度三郷市土地開発公社決算監査意見書

公有地の拡大の推進に関する法律第18条第3項及び三郷市土地開発公社定款の規定により、監査に付された令和7年度決算に関する事業報告書、決算報告書、損益計算書、貸借対照表、キャッシュ・フロー計算書、附属明細書及び関係諸帳簿並びに証書等を監査した結果、いずれも的確に処理され正当なものと認定する。

